**REGIME PRÓPRIO DE PREVIDÊNCIA SOCIAL DO MUNICÍPIO DE
CLÁUDIA - MT / PREVI-CLÁUDIA**

**RELATÓRIO MENSAL
DE
INVESTIMENTOS**

**MAIO
2022**

09 de junho de 2022

ÍNDICE

| | |
|---|-----------|
| 1 – INTRODUÇÃO | 2 |
| 2 – MOVIMENTAÇÃO DA CARTEIRA e POLÍTICA DE INVESTIMENTOS | 4 |
| 2.1 - Movimentação Financeira da Carteira | 4 |
| 2.2 - PAI - Limite de Segmento | 5 |
| 2.3 - PAI - Limite de Benchmark | 6 |
| 3 – ENQUADRAMENTO: RESOLUÇÃO CMN 4.963/2021 | 7 |
| 3.1 - Enquadramento sobre Segmentos e Fundos de Investimento | 7 |
| 3.1.1 - Disponibilidade Financeira e Total por Segmento | 10 |
| 3.2 - Enquadramento sobre Patrimônio Líquido dos Fundos de Investimento | 11 |
| 3.3 - Enquadramento dos Fundos de Investimento que recebem cotas | 12 |
| 3.4 - Movimentação das Cotas Aplicadas nos Fundos de Investimento | 13 |
| 3.5 - Enquadramento sobre os recursos de terceiros dos Gestores | 14 |
| 4 – SEPARAÇÃO DOS RECURSOS - PROVISÃO DE CAIXA | 15 |
| 4.1 - Planejamento Financeiro | 16 |
| 5 – DISTRIBUIÇÃO ESTATÍSTICA DA CARTEIRA | 17 |
| 5.1 - Distribuição por Segmento (Renda Fixa e Renda Variável) | 17 |
| 5.2 - Distribuição por índice (Benchmark) | 18 |
| 5.3 - Distribuição por Instituição Financeira | 19 |
| 5.4 - Distribuição dos Recursos Disponíveis e Imobilizado | 20 |
| 5.4.1 - Distribuição da Disponibilidade dos Recursos nos próximos 25 anos | 21 |
| 6 – RESUMO DO REGULAMENTO DOS INVESTIMENTO | 23 |
| 7 – RENTABILIDADE DOS INVESTIMENTOS | 29 |
| 8 – RENTABILIDADE DA CARTEIRA DE INVESTIMENTO | 42 |
| 8.1 - Rentabilidade Mensal da Carteira de Investimentos | 42 |
| 8.2 - Rentabilidade Acumulada da Carteira de Investimentos | 43 |
| 8.3 - Rentabilidade da Carteira de Investimentos | 45 |
| 8.4 - Meta Atuarial | 45 |
| 9 – ANÁLISE DO MERCADO | 46 |
| 10 – ANÁLISE MACROECONÔMICA | 50 |
| 11 – PROJEÇÃO DA META ATUARIAL E RENTABILIDADE DA CARTEIRA | 53 |

1 - INTRODUÇÃO

Atendendo a necessidade do Instituto Previdenciário quanto a Política anual de Investimentos e a Meta Atuarial, enviamos o parecer econômico referente ao mês de MAIO, sobre o desempenho mensal das rentabilidades das atuais aplicações financeiras do PREVI-CLÁUDIA.

Este Relatório contém uma análise do enquadramento de suas aplicações frente à Resolução CMN 4.963/2021, um resumo do Regulamento dos fundos de investimento, uma análise sobre o comportamento mensal das rentabilidades ao longo do ano, uma análise do retorno da carteira de investimento quanto a Meta Atuarial e uma projeção sobre o cumprimento da Meta.

Este relatório vem atender o **Inciso II, do Art. 3º da Portaria MPS 519/2011**, que exige a elaboração de **Relatórios Mensais**, para acompanhamento do desempenho das aplicações financeiras.

Art. 3. II – Exigir da entidade credenciada, mediante contrato, no mínimo mensalmente, relatório detalhado contendo informações sobre a rentabilidade e risco das aplicações.

2.1-MOVIMENTAÇÃO DA CARTEIRA DE INVESTIMENTOS 2022 - PREVI-CLÁUDIA

| Nº | MESES | SALDO INICIAL | APORTES (Aplicação) | RESGATES | VARIÇÃO PU - TÍTULOS PÚBLICOS | RENTABILIDADE | | | SALDO FINAL |
|----|-----------|---------------|------------------------|--------------|-------------------------------------|-----------------|-----------------|------------------------------|---------------|
| | | | | | | Positiva (a) | Negativa (b) | Consolidado c = (a) - (b) | |
| 1 | JANEIRO | 33.065.080,68 | - | (173.000,00) | - | 183.169,16 | (106.148,49) | 77.020,67 | 32.969.101,35 |
| 2 | FEVEREIRO | 32.969.101,35 | 28.961,60 | (180.961,60) | - | 252.738,85 | (25.944,47) | 226.794,38 | 33.043.895,73 |
| 3 | MARÇO | 33.043.895,73 | 75.352,38 | - | - | 670.441,63 | (14.680,67) | 655.760,95 | 33.775.009,06 |
| 4 | ABRIL | 33.775.009,05 | 37.676,19 | (2.000,00) | - | 285.628,25 | (135.198,44) | 150.429,81 | 33.961.115,06 |
| 5 | MAIO | 33.961.115,06 | - | (300,00) | - | 333.303,63 | (9.449,23) | 323.854,40 | 34.284.669,46 |
| 6 | JUNHO | 34.284.669,46 | - | - | - | - | - | - | 34.284.669,46 |
| 7 | JULHO | 34.284.669,46 | - | - | - | - | - | - | 34.284.669,46 |
| 8 | AGOSTO | 34.284.669,46 | - | - | - | - | - | - | 34.284.669,46 |
| 9 | SETEMBRO | 34.284.669,46 | - | - | - | - | - | - | 34.284.669,46 |
| 10 | OUTUBRO | 34.284.669,46 | - | - | - | - | - | - | 34.284.669,46 |
| 11 | NOVEMBRO | 34.284.669,46 | - | - | - | - | - | - | 34.284.669,46 |
| 12 | DEZEMBRO | 34.284.669,46 | - | - | - | - | - | - | 34.284.669,46 |
| 13 | ANO | 33.065.080,68 | 141.990,17 | (356.261,60) | - | 1.725.281,52 | (291.421,31) | 1.433.860,22 | 34.284.669,46 |

*OS VALORES ACIMA NÃO CONSIDERAM DISPONIBILIDADE FINANCEIRA (CONTA CORRENTE).

2.2-POLÍTICA DE INVESTIMENTOS 2022 - LIMITE DE SEGMENTO - PREVI-CLÁUDIA

| Nº | Segmentos da Resolução CMN 4.963/2021 | Dispositivo Legal Resolução CMN 4.963/2021 | Limites do PAI | | | Carteira de Investimentos | | ORIENTAÇÃO EM CASO DE DESENQUADRAMENTO DA CARTEIRA JUNTO A POLÍTICA DE INVESTIMENTO |
|-----------------------------------|---|--|----------------|--------------------|--------|---------------------------|----------------------|--|
| | | | Mínimo | Estratégia Alvo | Máximo | Atualmente (%) | Atualmente (R\$) | |
| RENDA FIXA | | | | | | | | |
| 1 | Títulos Públicos Federal | Art. 7, I, a (100%) | 0,0% | 0,0% | 100,0% | 0,0% | - | - |
| 2 | F.I. 100% T.P.F. e/ou Operações Compromissadas | Art. 7, I, b (100%) | 0,0% | 73,5% | 100,0% | 73,9% | 25.416.132,98 | - |
| 3 | F.I. Índice de Renda Fixa 100% T.P.F. e/ou Operações Compromissadas | Art. 7, I, c (100%) | 0,0% | 0,0% | 100,0% | 0,0% | - | - |
| 4 | F.I. de Renda Fixa | Art. 7, II (5%) | 0,0% | 0,0% | 5,0% | 0,0% | - | - |
| 5 | F.I. de Índice de Renda Fixa | Art. 7, III, a (60%) | 0,0% | 6,4% | 60,0% | 19,3% | 6.652.847,28 | - |
| 6 | Ativos Financeiros de Renda Fixa de I.F. | Art. 7, III, b (0%) | 0,0% | 13,6% | 60,0% | 0,0% | - | - |
| 7 | FIDC - Classe Sênior | Art. 7, IV (20%) | 0,0% | 0,0% | 20,0% | 0,0% | - | - |
| 8 | F.I. Renda Fixa de "Crédito Privado" | Art. 7, V, a (5%) | 0,0% | 0,0% | 0,0% | 0,0% | - | - |
| 9 | F.I. em 85% de Debêntures | Art. 7, V, b (5%) | 0,0% | 0,0% | 0,0% | 0,0% | - | - |
| 10 | F.I. em 85% de Debêntures | Art. 7, V, c (5%) | 0,0% | 0,0% | 0,0% | 0,0% | - | - |
| 11 | TOTAL - RENDA FIXA | | | | | 93,3% | 32.068.980,26 | |
| RENDA VARIÁVEL | | | | | | | | |
| 12 | F.I. Ações | Art. 8, I (30%) | 0,0% | 3,2% | 30,0% | 3,0% | 1.020.445,51 | - |
| 13 | F.I. Ações em Índices de Renda Variável | Art. 8, II (30%) | 0,0% | 0,0% | 30,0% | 0,3% | 118.607,03 | - |
| 14 | TOTAL - RENDA VARIÁVEL | | | | | 3,3% | 1.139.052,54 | |
| INVESTIMENTOS ESTRUTURADOS | | | | | | | | |
| 15 | F.I. e F.I.C FI Multimercados | Art. 10, I (10%) | 0,0% | 2,7% | 10,0% | 2,6% | 901.914,46 | - |
| 16 | F.I. em Participações | Art. 10, II (5%) | 0,0% | 0,0% | 0,0% | 0,0% | - | - |
| 17 | F.I. Ações - Mercado de Acesso | Art. 10, III (5%) | 0,0% | 0,0% | 0,0% | 0,0% | - | - |
| 18 | TOTAL - INVESTIMENTOS ESTRUTURADOS | | | | | 2,6% | 901.914,46 | |
| FUNDOS IMOBILIÁRIOS | | | | | | | | |
| 19 | F.I. Imobiliário | Art. 11 (5%) | 0,0% | 0,0% | 0,0% | 0,0% | - | - |
| 20 | TOTAL - FUNDOS IMOBILIÁRIOS | | | | | 0,0% | - | |
| INVESTIMENTOS NO EXTERIOR | | | | | | | | |
| 21 | FIC e FIC FI - Renda Fixa - Dívida Externa | Art. 9º, I (10%) | 0,0% | 0,0% | 10,0% | 0,0% | - | - |
| 22 | FIC - Aberto - Investimento no Exterior | Art. 9º, II (10%) | 0,0% | 0,0% | 10,0% | 0,0% | - | - |
| 23 | Fundos de Ações - BDR Nível I | Art. 9º, III (10%) | 0,0% | 0,7% | 10,0% | 0,5% | 174.722,19 | - |
| 24 | TOTAL - INVESTIMENTO NO EXTERIOR | | | | | 0,5% | 174.722,19 | |
| EMPRÉSTIMO CONSIGNADO | | | | | | | | |
| 25 | Empréstimo Consignado | Art. 12 (5%) | 0,0% | 0,0% | 5,0% | 0,0% | - | - |
| 26 | TOTAL - EMPRÉSTIMO CONSIGNADO | | | | | 0,0% | - | |
| 27 | DESENQUADRADO | - | | 100,0% | | 0,0% | - | - |
| 28 | DISPONIBILIDADE FINANCEIRA | - | | | | 0,3% | 102.572,51 | |
| 29 | PATRIMÔNIO TOTAL | | | | | 100,0% | 34.387.241,97 | 5 |

2.3-POLÍTICA DE INVESTIMENTOS 2022 - LIMITE DE BENCHMARK - PREVI-CLÁUDIA

| Nº | ÍNDICES DE BENCHMARK | Limites do PAI | | Carteira de Investimentos | | ORIENTAÇÃO EM CASO DE DESENQUADRAMENTO DA CARTEIRA JUNTO A POLÍTICA DE INVESTIMENTO |
|---|-------------------------------------|----------------|--------|---------------------------|------------------|---|
| | | Mínimo | Máximo | Atualmente (%) | Atualmente (R\$) | |
| RENDA FIXA | | | | | | |
| 1 | DI | 0,0% | 80,0% | 11,7% | 4.019.225,23 | - |
| 2 | IRF - M 1 | 0,0% | 50,0% | 14,5% | 4.990.463,30 | - |
| 3 | IRF - M | 0,0% | 40,0% | 12,1% | 4.171.088,97 | - |
| 4 | IRF - M 1+ | 0,0% | 5,0% | 0,0% | - | - |
| 5 | IMA - B 5 | 0,0% | 60,0% | 18,6% | 6.392.179,19 | - |
| 6 | IMA - B | 0,0% | 36,2% | 25,7% | 8.822.518,70 | - |
| 7 | IMA - B 5+ | 0,0% | 5,0% | 0,0% | - | - |
| 8 | IMA - GERAL e IMA - GERAL ex-C | 0,0% | 10,0% | 0,0% | - | - |
| 9 | IDKA 2, IDKA 3 | 0,0% | 50,0% | 6,4% | 2.206.848,32 | - |
| 10 | IPCA | 0,0% | 30,0% | 4,3% | 1.466.656,55 | - |
| 11 | IPCA + TAXA DE JUROS | 0,0% | 30,0% | 0,0% | - | - |
| RENDA VARIÁVEL E INVESTIMENTOS NO EXTERIOR | | | | | | |
| 13 | ÍNDICES DE RENDA VARIÁVEL | 0,0% | 30,0% | 3,3% | 1.139.052,54 | - |
| 14 | ÍNDICES DE INVESTIMENTO NO EXTERIOR | 0,0% | 10,0% | 1,1% | 374.419,56 | - |
| 15 | DISPONIBILIDADE FINANCEIRA | 0,0% | 0,0% | 0,3% | 102.572,51 | - |

Os demais índices (Benchmark) não listados acima, e que por ventura o RPPS venha aplicar, não possuem limitação de aplicação conforme PAI em vigor.

3.1-ENQUADRAMENTO SOBRE SEGMENTOS E FUNDOS DE INVESTIMENTOS

RENDA FIXA

| Nº | CNPJ | Fundo de Investimento | Valor Aplicado | (%) Recursos do RPPS sobre o FUNDO | Fundo Enquadrado? | Dispositivo da Resolução CMN 4.963/2021 | (%) Recursos do RPPS sobre o SEGMENTO | Enquadrado? |
|--|--------------------|--|----------------------|------------------------------------|-------------------|---|---------------------------------------|-------------|
| 1 | 11.484.558/0001-06 | BRADESCO FI RF IRF - M 1 TÍTULOS PÚBLICOS | 1.336.737,92 | 3,89% | SIM | F.I. 100% T.P.F. e/ou Operações Compromissadas, Art. 7, I, b (100%) | 73,91% | SIM |
| 2 | 03.256.793/0001-00 | BRADESCO FI RF REF DI FEDERAL EXTRA | 38.381,60 | 0,11% | SIM | | | |
| 3 | 10.740.658/0001-93 | FI CAIXA BRASIL IMA - B TP RF LP | 619.528,81 | 1,80% | SIM | | | |
| 4 | 23.215.097/0001-55 | FIC FI CAIXA BRASIL GESTÃO ESTRATÉGICA RF | 1.466.656,55 | 4,27% | SIM | | | |
| 5 | 11.060.913/0001-10 | FI CAIXA BRASIL IMA - B 5 TP RF LP | 6.392.179,19 | 18,59% | SIM | | | |
| 6 | 14.386.926/0001-71 | FI CAIXA BRASIL IDKA IPCA 2 A TP RF LP | 641.770,25 | 1,87% | SIM | | | |
| 7 | 07.442.078/0001-05 | BB PREVIDENCIÁRIO RF IMA - B TP FI | 5.592.390,83 | 16,26% | SIM | | | |
| 8 | 07.111.384/0001-69 | BB PREVIDENCIÁRIO RF IRF - M TP FI | 4.171.088,97 | 12,13% | SIM | | | |
| 9 | 13.322.205/0001-35 | BB PREVIDENCIÁRIO RF IDKA 2 TP FI | 1.565.078,07 | 4,55% | SIM | | | |
| 10 | 11.328.882/0001-35 | BB PREVIDENCIÁRIO RF IRF - M 1 TP FIC FI | 3.592.320,79 | 10,45% | SIM | | | |
| 11 | 11.087.118/0001-15 | SICREDI - FIC FI INSTITUCIONAL RF REF IMA - B LP | 2.100.035,83 | 6,11% | SIM | F.I. de Renda Fixa, Art. 7, III, a (60%) | 19,3% | SIM |
| 12 | 19.196.599/0001-09 | SICREDI - FI INSTITUCIONAL RF REF IRF - M 1 | 61.404,59 | 0,18% | SIM | | | |
| 13 | 07.861.554/0001-22 | BB PREVIDENCIÁRIO RF IMA - B FI | 510.563,23 | 1,48% | SIM | | | |
| 14 | 13.077.418/0001-49 | BB PREVIDENCIÁRIO RF REF DI LP PERFIL FIC FI | 3.980.843,63 | 11,58% | SIM | | | |
| (1) TOTAL DA CARTEIRA DE INVESTIMENTOS - RENDA FIXA | | | 32.068.980,26 | 93,26% | | | | |

* PL - Patrimônio Líquido.

Referência: MAIO

RENDA VARIÁVEL

| Nº | CNPJ | Fundo de Investimento | Valor Aplicado | (%) Recursos do RPPS sobre o FUNDO | Fundo Enquadrado? | Dispositivo da Resolução CMN 4.963/2021 | (%) Recursos do RPPS sobre o SEGMENTO | Enquadrado? |
|--|--------------------|--|---------------------|------------------------------------|-------------------|---|---------------------------------------|-------------|
| 15 | 08.973.948/0001-35 | BB AÇÕES SETOR FINANCEIRO FIC FI | 142.217,98 | 0,41% | SIM | | | |
| 16 | 30.518.554/0001-46 | BB AÇÕES PETROBRAS I FI | 228.248,26 | 0,66% | SIM | F.I. Ações, Art. 8, I (30%) | 3,0% | SIM |
| 17 | 09.005.823/0001-84 | BB AÇÕES IBOVESPA INDEXADO I FIC FI | 649.979,27 | 1,89% | SIM | | | |
| 18 | 05.100.221/0001-55 | BB AÇÕES SMALL CAPS FIC FI | 118.607,03 | 0,34% | SIM | F.I. Ações em Índices de Renda Variável, Art. 8, II (30%) | 0,3% | |
| 19 | 24.633.818/0001-00 | SICREDI - FI MULTIMERCADO BOLSA AMERICANA LP | 199.697,37 | 0,58% | SIM | F.I. e F.I.C FI Multimercados, Art. 10, I (10%) | 2,6% | SIM |
| 20 | 05.962.491/0001-75 | BB MULTIMERCADO MACRO LP FIC FI | 702.217,09 | 2,04% | SIM | | | |
| (2) TOTAL DA CARTEIRA DE INVESTIMENTOS - RENDA VARIÁVEL | | | 2.040.967,00 | 5,94% | | | | |

* PL - Patrimônio Líquido.

Referência: MAIO

INVESTIMENTO NO EXTERIOR

| Nº | CNPJ | Fundo de Investimento | Valor Aplicado | (%) Recursos do RPPS sobre o FUNDO | Fundo Enquadrado? | Dispositivo da Resolução CMN 4.963/2021 | (%) Recursos do RPPS sobre o SEGMENTO | Enquadrado? |
|---|--------------------|--------------------------------|-------------------|------------------------------------|-------------------|---|---------------------------------------|-------------|
| 21 | 21.470.644/0001-13 | BB AÇÕES ESG FIA - BDR NÍVEL I | 174.722,19 | 0,51% | SIM | Fundos de Ações - BDR Nível I, Art. 9º, III (10%) | 0,5% | SIM |
| (3) TOTAL DA CARTEIRA DE INVESTIMENTOS - INVESTIMENTOS NO EXTERIOR | | | 174.722,19 | 0,51% | | | | |

* PL - Patrimônio Líquido.

Referência: MAIO

3.1.1-DISPONIBILIDADE FINANCEIRA E TOTAL POR SEGMENTO

| Nº | DISPONIBILIDADE FINANCEIRA (Conta Corrente) | | |
|--|---|-------------------|--------------|
| 22 | Banco do Brasil S.A. | 102.572,51 | 0,30% |
| (4) TOTAL DISPONIBILIDADE FINANCEIRA (Conta Corrente) | | 102.572,51 | 0,30% |

| TOTAL DA CARTEIRA DE INVESTIMENTOS DO RPPS | | |
|--|----------------------|----------------|
| (1) TOTAL DA CARTEIRA DE INVESTIMENTOS - RENDA FIXA | 32.068.980,26 | 93,26% |
| (2) TOTAL DA CARTEIRA DE INVESTIMENTOS - RENDA VARIÁVEL | 2.040.967,00 | 5,94% |
| (3) TOTAL DA CARTEIRA DE INVESTIMENTOS - INVESTIMENTOS NO EXTERIOR | 174.722,19 | 0,51% |
| (4) TOTAL DISPONIBILIDADE FINANCEIRA (Conta Corrente) | 102.572,51 | 0,30% |
| PATRIMÔNIO LÍQUIDO TOTAL (1 + 2 + 3 + 4) | 34.387.241,97 | 100,00% |

* PL - Patrimônio Líquido.

Referência: MAIO

3.2-ENQUADRAMENTO SOBRE O PATRIMÔNIO LÍQUIDO DOS FUNDOS

| Dispositivo da Resolução CMN 4.963/2021 | Nº | CNPJ | Fundo de Investimento | Valor Aplicado | Patrimônio Líquido do Fundo de Investimento | (%) Recursos do RPPS sobre o PL* do FUNDO | Enquadrado? |
|---|----|--------------------|--|----------------------|---|---|-------------|
| Art. 19 - As aplicações deverão representar até 15% do patrimônio líquido do fundo. | 1 | 13.077.418/0001-49 | BB PREVIDENCIÁRIO RF REF DI LP PERFIL FIC FI | 3.980.843,63 | 9.967.340.356,95 | 0,040% | SIM |
| | 2 | 11.328.882/0001-35 | BB PREVIDENCIÁRIO RF IRF - M 1 TP FIC FI | 3.592.320,79 | 5.107.140.425,93 | 0,070% | SIM |
| | 3 | 13.322.205/0001-35 | BB PREVIDENCIÁRIO RF IDKA 2 TP FI | 1.565.078,07 | 9.450.283.491,65 | 0,017% | SIM |
| | 4 | 07.111.384/0001-69 | BB PREVIDENCIÁRIO RF IRF - M TP FI | 4.171.088,97 | 3.694.753.029,30 | 0,113% | SIM |
| | 5 | 07.442.078/0001-05 | BB PREVIDENCIÁRIO RF IMA - B TP FI | 5.592.390,83 | 6.293.749.685,70 | 0,089% | SIM |
| | 6 | 07.861.554/0001-22 | BB PREVIDENCIÁRIO RF IMA - B FI | 510.563,23 | 796.057.186,02 | 0,064% | SIM |
| | 7 | 05.962.491/0001-75 | BB MULTIMERCADO MACRO LP FIC FI | 702.217,09 | 2.478.526.613,81 | 0,028% | SIM |
| | 8 | 09.005.823/0001-84 | BB AÇÕES IBOVESPA INDEXADO I FIC FI | 649.979,27 | 285.903.252,97 | 0,227% | SIM |
| | 9 | 30.518.554/0001-46 | BB AÇÕES PETROBRAS I FI | 228.248,26 | 479.279.184,56 | 0,048% | SIM |
| | 10 | 05.100.221/0001-55 | BB AÇÕES SMALL CAPS FIC FI | 118.607,03 | 376.599.209,61 | 0,031% | SIM |
| | 11 | 08.973.948/0001-35 | BB AÇÕES SETOR FINANCEIRO FIC FI | 142.217,98 | 209.634.306,68 | 0,068% | SIM |
| | 12 | 21.470.644/0001-13 | BB AÇÕES ESG FIA - BDR NÍVEL I | 174.722,19 | 1.420.305.794,46 | 0,012% | SIM |
| | 13 | 14.386.926/0001-71 | FI CAIXA BRASIL IDKA IPCA 2 A TP RF LP | 641.770,25 | 11.182.665.779,99 | 0,006% | SIM |
| | 14 | 11.060.913/0001-10 | FI CAIXA BRASIL IMA - B 5 TP RF LP | 6.392.179,19 | 12.390.634.636,61 | 0,052% | SIM |
| | 15 | 23.215.097/0001-55 | FIC FI CAIXA BRASIL GESTÃO ESTRATÉGICA RF | 1.466.656,55 | 7.455.971.013,11 | 0,020% | SIM |
| | 16 | 10.740.658/0001-93 | FI CAIXA BRASIL IMA - B TP RF LP | 619.528,81 | 4.185.112.705,47 | 0,015% | SIM |
| | 17 | 03.256.793/0001-00 | BRADESCO FI RF REF DI FEDERAL EXTRA | 38.381,60 | 7.984.704.985,34 | 0,000% | SIM |
| | 18 | 11.484.558/0001-06 | BRADESCO FI RF IRF - M 1 TÍTULOS PÚBLICOS | 1.336.737,92 | 603.808.044,28 | 0,221% | SIM |
| | 19 | 19.196.599/0001-09 | SICREDI - FI INSTITUCIONAL RF REF IRF - M 1 | 61.404,59 | 340.616.202,00 | 0,018% | SIM |
| | 20 | 11.087.118/0001-15 | SICREDI - FIC FI INSTITUCIONAL RF REF IMA - B LP | 2.100.035,83 | 440.946.443,35 | 0,476% | SIM |
| | 21 | 24.633.818/0001-00 | SICREDI - FI MULTIMERCADO BOLSA AMERICANA LP | 199.697,37 | 242.422.161,52 | 0,082% | SIM |
| TOTAL DA CARTEIRA DE INVESTIMENTO | | | | 34.284.669,46 | | | |
| TOTAL DISPONIBILIDADE FINANCEIRA (Conta Corrente) | | | | 102.572,51 | | | |
| PATRIMÔNIO LÍQUIDO | | | | 34.387.241,97 | | | |

* PL - Patrimônio Líquido.

Referência: MAIO

3.3-ENQUADRAMENTO DOS FUNDOS DE INVESTIMENTOS QUE RECEBEM COTAS DE FI

| FIC - Fundo de Investimento em Cotas | | Distribuição das cotas do FIC | Valor Aplicado no Fundo (R\$) | (%) Recursos do RPPS sobre o FUNDO | Patrimônio Líquido do FI | (%) Recursos do RPPS sobre o PL* do FUNDO | ENQUADRADO? | Dispositivo da Resolução CMN 4.963/2021 | (%) Recursos do RPPS sobre o SEGMENTO |
|---|---|-------------------------------|-------------------------------|------------------------------------|--------------------------|---|-------------|---|---------------------------------------|
| FI - Fundo de Investimento | | | | | | | | | |
| FIC FI CAIXA BRASIL GESTÃO ESTRATÉGICA RF | | 100,00% | 1.466.656,55 | 4,27% | 7.455.971.013,11 | 0,020% | SIM | F.I. 100% T.P.F. e/ou Operações Compromissadas, Art. 7, I, b (100%) | SIM |
| | FUNDO DE INVESTIMENTO CAIXA MASTER SOBERANO RENDA F | 100,01% | 1.466.765,88 | 4,27% | 7.456.224.498,42 | 0,019672% | SIM | | |
| BB PREVIDENCIÁRIO RF IRF - M 1 TP FIC FI | | 100,00% | 3.592.320,79 | 10,45% | 5.107.140.425,93 | 0,070% | SIM | F.I. de Renda Fixa, Art. 7, III, a (60%) | SIM |
| | BB IRF-M 1 FUNDO DE INVESTIMENTO DE RENDA FIXA | 100,00% | 3.592.396,97 | 10,45% | 5.107.187.488,10 | 0,070340% | SIM | | |
| SICREDI - FIC FI INSTITUCIONAL RF REF IMA - B LP | | 100,00% | 2.100.035,83 | 6,11% | 440.946.443,35 | 0,476% | SIM | F.I. de Renda Fixa, Art. 7, III, a (60%) | SIM |
| | FUNDO DE INVESTIMENTO RENDA FIXA REFERENCIADO IMA-B A | 100,01% | 2.100.174,11 | 6,11% | 596.647.627,97 | 0,351996% | SIM | | |
| BB PREVIDENCIÁRIO RF REF DI LP PERFIL FIC FI | | 100,00% | 3.980.843,63 | 11,58% | 9.967.340.356,95 | 0,040% | SIM | F.I. Ações, Art. 8, I (30%) | SIM |
| | BB TOP DI RENDA FIXA REFERENCIADO DI LP FUNDO DE INVEST | 100,00% | 3.980.915,05 | 11,58% | 24.714.041.264,02 | 0,016108% | SIM | | |
| BB AÇÕES IBOVESPA INDEXADO I FIC FI | | 100,00% | 649.979,27 | 1,89% | 285.903.252,97 | 0,227% | SIM | F.I. Ações, Art. 8, I (30%) | SIM |
| | BB TOP DI RENDA FIXA REFERENCIADO DI LP FUNDO DE INVEST | 0,00% | 15,34 | 0,00% | 24.714.041.264,02 | 0,000000% | SIM | | |
| | BB TOP AÇÕES IBOVESPA INDEXADO FUNDO DE INVESTIMENTO | 99,89% | 649.295,38 | 1,89% | 700.797.979,36 | 0,092651% | SIM | | |
| BB AÇÕES SETOR FINANCEIRO FIC FI | | 100,00% | 142.217,98 | 0,41% | 209.634.306,68 | 0,068% | SIM | F.I. Ações em índices de Renda Variável, Art. 8, II (30%) | SIM |
| | BB TOP AÇÕES SETOR FINANCEIRO FUNDO DE INVESTIMENTO | 100,02% | 142.242,92 | 0,41% | 266.562.469,43 | 0,053362% | SIM | | |
| BB AÇÕES SMALL CAPS FIC FI | | 100,00% | 118.607,03 | 0,34% | 376.599.209,61 | 0,031% | SIM | F.I. e F.I.C FI Multimercados, Art. 10, I (10%) | SIM |
| | BB TOP AÇÕES SMALL CAPS FUNDO DE INVESTIMENTO | 100,02% | 118.628,68 | 0,34% | 410.674.856,12 | 0,028886% | SIM | | |
| BB MULTIMERCADO MACRO LP FIC FI | | 100,00% | 702.217,09 | 2,04% | 2.478.526.613,81 | 0,028% | SIM | F.I. e F.I.C FI Multimercados, Art. 10, I (10%) | SIM |
| | BB TOP MULTI MODERADO LP FUNDO DE INVESTIMENTO MULT | 100,01% | 702.266,57 | 2,04% | 2.943.914.619,47 | 0,023855% | SIM | | |

3.4-MOVIMENTAÇÃO DAS COTAS APLICADAS NOS FUNDOS DE INVESTIMENTO

| N° | Agência | Conta | Fundo de Investimento | CNPJ | Valor da Cota | | Quantidade de Cotas | | | |
|----|---------|-------------|--|--------------------|----------------|----------------|---------------------|-----------|-------------|----------------|
| | | | | | Inicial * | Final ** | Inicial * | Aplicação | Resgate | Final ** |
| 1 | 3263 | 006/71017-0 | FI CAIXA BRASIL IMA - B TP RF LP | 10.740.658/0001-93 | R\$ 3,7701400 | R\$ 3,8065560 | 162753,105492 | 0,0000000 | 0,0000000 | 162753,105492 |
| 2 | 3263 | 006/71017-0 | FI CAIXA BRASIL IMA - B 5 TP RF LP | 11.060.913/0001-10 | R\$ 3,5483310 | R\$ 3,5754630 | 1787790,614679 | 0,0000000 | 0,0000000 | 1787790,614679 |
| 3 | 3263 | 006/71017-0 | FI CAIXA BRASIL IDKA IPCA 2 A TP RF LP | 14.386.926/0001-71 | R\$ 2,6413070 | R\$ 2,6638420 | 240919,038675 | 0,0000000 | 0,0000000 | 240919,038675 |
| 4 | 3263 | 006/71017-0 | FIC FI CAIXA BRASIL GESTÃO ESTRATÉGICA RF | 23.215.097/0001-55 | R\$ 1,5618380 | R\$ 1,5784720 | 929162,220883 | 0,0000000 | 0,0000000 | 929162,220883 |
| 5 | 5911-0 | 5661-8 | BB PREVIDENCIÁRIO RF IRF - M 1 TP FIC FI | 11.328.882/0001-35 | R\$ 2,8796163 | R\$ 2,9061546 | 56364,307422 | 0,0000000 | 0,0000000 | 56364,307422 |
| 6 | 5911-0 | 8819-6 | BB PREVIDENCIÁRIO RF IRF - M 1 TP FIC FI | 11.328.882/0001-35 | R\$ 2,8796163 | R\$ 2,9061549 | 14880,460120 | 0,0000000 | 104,0626080 | 14776,397512 |
| 7 | 5911-0 | 10004-8 | BB PREVIDENCIÁRIO RF IDKA 2 TP FI | 13.322.205/0001-35 | R\$ 3,1877021 | R\$ 3,2124067 | 106694,117776 | 0,0000000 | 0,0000000 | 106694,117776 |
| 8 | 5911-0 | 14776-1 | BB PREVIDENCIÁRIO RF IMA - B FI | 07.861.554/0001-22 | R\$ 5,9291070 | R\$ 5,9839786 | 85321,701425 | 0,0000000 | 0,0000000 | 85321,701425 |
| 9 | 5911-0 | 36784-2 | BB PREVIDENCIÁRIO RF IRF - M TP FI | 07.111.384/0001-69 | R\$ 6,0787405 | R\$ 6,1137434 | 7528,454704 | 0,0000000 | 0,0000000 | 7528,454704 |
| 10 | 5911-0 | 14776-1 | BB PREVIDENCIÁRIO RF IRF - M TP FI | 07.111.384/0001-69 | R\$ 6,0787405 | R\$ 6,1137434 | 674719,511275 | 0,0000000 | 0,0000000 | 674719,511275 |
| 11 | 5911-0 | 14776-1 | BB PREVIDENCIÁRIO RF IMA - B TP FI | 07.442.078/0001-05 | R\$ 6,6735999 | R\$ 6,7376309 | 830023,330489 | 0,0000000 | 0,0000000 | 830023,330489 |
| 12 | 5911-0 | 14776-1 | BB PREVIDENCIÁRIO RF IRF - M 1 TP FIC FI | 11.328.882/0001-35 | R\$ 2,8796163 | R\$ 2,9061546 | 1164967,226976 | 0,0000000 | 0,0000000 | 1164967,226976 |
| 13 | 5911-0 | 14776-1 | BB PREVIDENCIÁRIO RF IDKA 2 TP FI | 13.322.205/0001-35 | R\$ 3,1877021 | R\$ 3,2124067 | 380503,872561 | 0,0000000 | 0,0000000 | 380503,872561 |
| 14 | 5911-0 | 14776-1 | BB PREVIDENCIÁRIO RF REF DI LP PERFIL FIC FI | 13.077.418/0001-49 | R\$ 2,4893325 | R\$ 2,5158731 | 1582291,083007 | 0,0000000 | 0,0000000 | 1582291,083007 |
| 15 | 0812 | 70050-9 | SICREDI - FI INSTITUCIONAL RF REF IRF - M 1 | 19.196.599/0001-09 | R\$ 1,9584858 | R\$ 1,9774515 | 31052,388046 | 0,0000000 | 0,0000000 | 31052,388046 |
| 16 | 0812 | 70050-9 | SICREDI - FIC FI INSTITUCIONAL RF REF IMA - B LP | 11.087.118/0001-15 | R\$ 3,9666721 | R\$ 4,0063111 | 524181,915668 | 0,0000000 | 0,0000000 | 524181,915668 |
| 17 | | | BRADESCO FI RF REF DI FEDERAL EXTRA | 03.256.793/0001-00 | R\$ 13,0563739 | R\$ 13,1898095 | 2909,943467 | 0,0000000 | 0,0000000 | 2909,943467 |
| 18 | | | BRADESCO FI RF IRF - M 1 TÍTULOS PÚBLICOS | 11.484.558/0001-06 | R\$ 2,7220566 | R\$ 2,7475725 | 486515,977050 | 0,0000000 | 0,0000000 | 486515,977050 |
| 19 | 5911-0 | 14776-1 | BB AÇÕES SMALL CAPS FIC FI | 05.100.221/0001-55 | R\$ 8,1789471 | R\$ 7,9915380 | 14841,577473 | 0,0000000 | 0,0000000 | 14841,577473 |
| 20 | 5911-0 | 14776-1 | BB MULTIMERCADO MACRO LP FIC FI | 05.962.491/0001-75 | R\$ 3,8612989 | R\$ 3,8916630 | 180441,391470 | 0,0000000 | 0,0000000 | 180441,391470 |
| 21 | 5911-0 | 14776-1 | BB AÇÕES IBOVESPA INDEXADO I FIC FI | 09.005.823/0001-84 | R\$ 1,3598825 | R\$ 1,4021746 | 463550,883792 | 0,0000000 | 0,0000000 | 463550,883792 |
| 22 | 5911-0 | 14776-1 | BB AÇÕES SETOR FINANCEIRO FIC FI | 08.973.948/0001-35 | R\$ 2,7916063 | R\$ 2,9618992 | 48015,807872 | 0,0000000 | 0,0000000 | 48015,807872 |
| 23 | 5911-0 | 14776-1 | BB AÇÕES ESG FIA - BDR NÍVEL I | 21.470.644/0001-13 | R\$ 4,2920972 | R\$ 4,1343224 | 42261,384825 | 0,0000000 | 0,0000000 | 42261,384825 |
| 24 | 5911-0 | 14776-1 | BB AÇÕES PETROBRAS I FI | 30.518.554/0001-46 | R\$ 2,0415910 | R\$ 2,2387850 | 101951,846629 | 0,0000000 | 0,0000000 | 101951,846629 |
| 25 | 0812 | 70050-9 | SICREDI - FI MULTIMERCADO BOLSA AMERICANA LP | 24.633.818/0001-00 | R\$ 1,3107293 | R\$ 1,3233642 | 150901,291035 | 0,0000000 | 0,0000000 | 150901,291035 |

* Informação baseada no último dia útil do mês anterior (29/04/2022).

** informações baseada no último dia útil do mês (31/05/2022).

3.5-ENQUADRAMENTO SOBRE OS RECURSOS DE TERCEIROS DOS GESTORES

| Nº | Gestor de Recursos | Recursos do RPPS aplicado no Gestor | Total de Recursos de Terceiros geridos pelo GESTOR | (%) Recursos do RPPS sobre o PL* do GESTOR | Enquadrado? |
|--|--|-------------------------------------|--|--|-------------|
| 1 | BB Gestão de Recursos DTVM S.A. | 21.428.277,35 | 1.541.513.142.178,84 | 0,0014% | SIM |
| 2 | CAIXA ASSET DTVM | 9.120.134,80 | 463.989.909.734,25 | 0,0020% | SIM |
| 3 | BRAM - Bradesco Asset Management S.A. DTVM | 1.375.119,52 | 543.734.310.424,57 | 0,0003% | SIM |
| 4 | Confederação Interestadual das Cooperativas Ligadas ao Sicredi | 2.161.440,42 | 58.644.470.746,47 | 0,0037% | SIM |
| 5 | SCHRODER INVESTMENT MANAGEMENT BRASIL LTDA | 199.697,37 | 23.246.446.707,18 | 0,0009% | SIM |
| TOTAL DA CARTEIRA DE INVESTIMENTO | | 34.284.669,46 | | | |
| TOTAL DISPONIBILIDADE FINANCEIRA (Conta Corrente) | | 102.572,51 | | | |
| PATRIMÔNIO LÍQUIDO | | 34.387.241,97 | | | |

* PL - Patrimônio Líquido.

Referência: MAIO

4-SEPARAÇÃO DOS RECURSOS - PROVISÃO DE CAIXA

PROVISÃO DE CAIXA DEFINIDA NO PAI/2022?

| SEPARAÇÃO DOS RECURSOS | VALOR (em R\$) | Percentual sobre Patrimônio Líquido * |
|---|-------------------|---|
| PROVISÃO DE CAIXA CONTIDA NO PAI/2022? | 2.875.660,67 | 8,9% |

**POSIÇÃO DA CARTEIRA (R\$) EM 30/11/2021.*

ATUALIZAÇÃO DOS VALORES EM PROVISÃO DE CAIXA

| SEPARAÇÃO DOS RECURSOS | VALOR APLICADO (em R\$) | % dos Recursos em Fundos para Provisão de Caixa |
|--|----------------------------|---|
| Valor Atualizado em Fundos para Provisão de Caixa (Curto Prazo) | 4.019.225,23 | 11,7% |

Referência: MAIO

NECESSIDADE ATUAL DE PROVISÃO DE CAIXA

| NECESSIDADE ATUAL DA PROVISÃO DE CAIXA | VALOR (em R\$) | % dos Recursos em Fundos para Provisão de Caixa |
|---|-------------------|---|
| Valor Atual da Provisão da Caixa | 1.769.637,34 | 5,1% |

Referência: MAIO

A Política de Investimento determina que parte dos recursos acumulados sejam separados por **PROVISÃO DE CAIXA**. Essa separação tem o intuito de amenizar os efeitos da volatilidade do mercado, sobre os recursos utilizados no curto prazo, em casos de interrupção no Fluxo de caixa (repasse e outras receitas).

4.1-PLANEJAMENTO FINANCEIRO

| Provisão de Caixa | Banco | Agência | Conta | Valor (R\$) | Fundo de Investimento |
|---|-----------|---------|---------|--------------|--|
| RESERVAS DE CURTO PRAZO Reservas de Obrigações Previdenciárias no exercício E Reservas para pagto da Despesa Adm no exercício | BB | 5911-0 | 14776-1 | 3.980.843,63 | BB PREVIDENCIÁRIO RF REF DI LP PERFIL FIC FI |
| | BRADERSCO | | | 38.381,60 | BRADERSCO FI RF REF DI FEDERAL EXTRA |
| Total | | | | | 4.019.225,23 |
| Total | | | | | 4.019.225,23 |

*OS VALORES ACIMA NÃO CONSIDERAM DISPONIBILIDADE FINANCEIRA (CONTA CORRENTE).

Referência: MAIO

5. - DISTRIBUIÇÃO ESTATÍSTICA DA CARTEIRA

5.1-DISTRIBUIÇÃO POR SEGMENTO (RENDA FIXA e RENDA VARIÁVEL)

| SEGMENTO | VALOR APLICADO (em R\$) | Percentual sobre Patrimônio Líquido RPPS |
|--------------------------|----------------------------|---|
| RENDA FIXA | 32.068.980,26 | 93,5% |
| RENDA VARIÁVEL | 2.040.967,00 | 6,0% |
| INVESTIMENTO NO EXTERIOR | 174.722,19 | 0,5% |
| TOTAL | 34.284.669,46 | 100,0% |

DISTRIBUIÇÃO DA CARTEIRA / SEGMENTO

■ RENDA FIXA ■ RENDA VARIÁVEL ■ INVESTIMENTO NO EXTERIOR

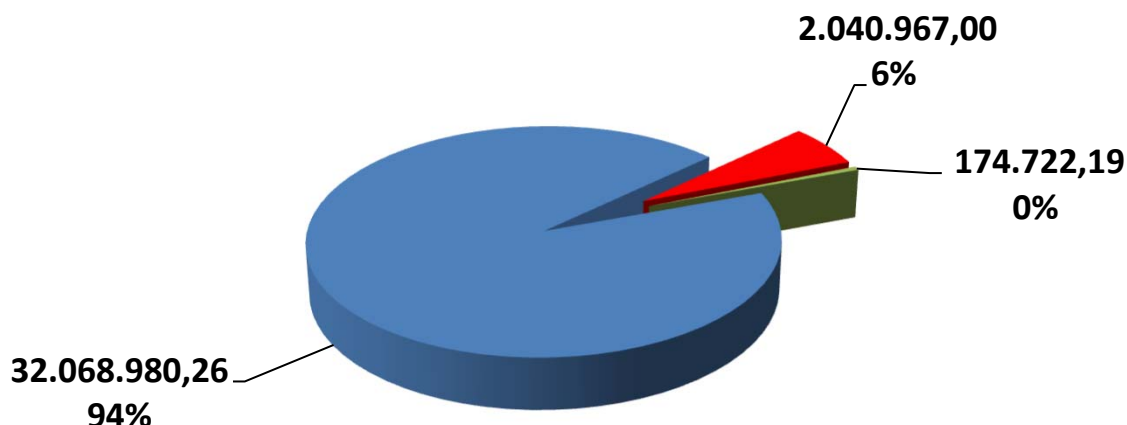

**OS VALORES ACIMA NÃO CONSIDERAM DISPONIBILIDADE FINANCEIRA (CONTA CORRENTE).*

5.2-DISTRIBUIÇÃO POR ÍNDICE (Benchmark)

| ÍNDICE (BENCHMARK) | VALOR APLICADO (em R\$) | Percentual sobre Patrimônio Líquido RPPS |
|--------------------------------|----------------------------|---|
| DI | 4.019.225,23 | 11,7% |
| IRF - M 1 | 4.990.463,30 | 14,5% |
| IRF - M | 4.171.088,97 | 12,1% |
| IRF - M 1+ | - | 0,0% |
| IMA - B 5 | 6.392.179,19 | 18,6% |
| IMA - B | 8.822.518,70 | 25,7% |
| IMA - B 5+ | - | 0,0% |
| IMA - GERAL | - | 0,0% |
| IMA - GERAL EX - C | - | 0,0% |
| IDKA 2 | 2.206.848,32 | 6,4% |
| IDKA 3 | - | 0,0% |
| IPCA | 1.466.656,55 | 4,3% |
| IPCA + 6,00% a.a. | - | 0,0% |
| IPCA + 7,50% a.a. | - | 0,0% |
| Multimercado | 702.217,09 | 2,0% |
| IBOVESPA | 878.227,53 | 2,6% |
| IBR - X | - | 0,0% |
| Imobiliário - IMOB | - | 0,0% |
| Dividendos | - | 0,0% |
| Imobiliário - IFIX | - | 0,0% |
| ISE | - | 0,0% |
| ICON | - | 0,0% |
| Standard & Poor's 500 | 199.697,37 | 0,6% |
| IGC | - | 0,0% |
| Petrobrás | - | 0,0% |
| SMALL CAPS | 118.607,03 | 0,3% |
| IFNC | 142.217,98 | 0,4% |
| Standard & Poor's 500 (BRASIL) | - | 0,0% |
| BDR - NÍVEL I | 174.722,19 | 0,5% |
| MSCI ACWI | - | 0,0% |
| MSCI WORLD | - | 0,0% |
| DISPONIBILIDADE FINANCEIRA | 102.572,51 | 0,30% |
| TOTAL | 34.387.241,97 | 100,0% |

DISTRIBUIÇÃO DA CARTEIRA / POR ÍNDICE

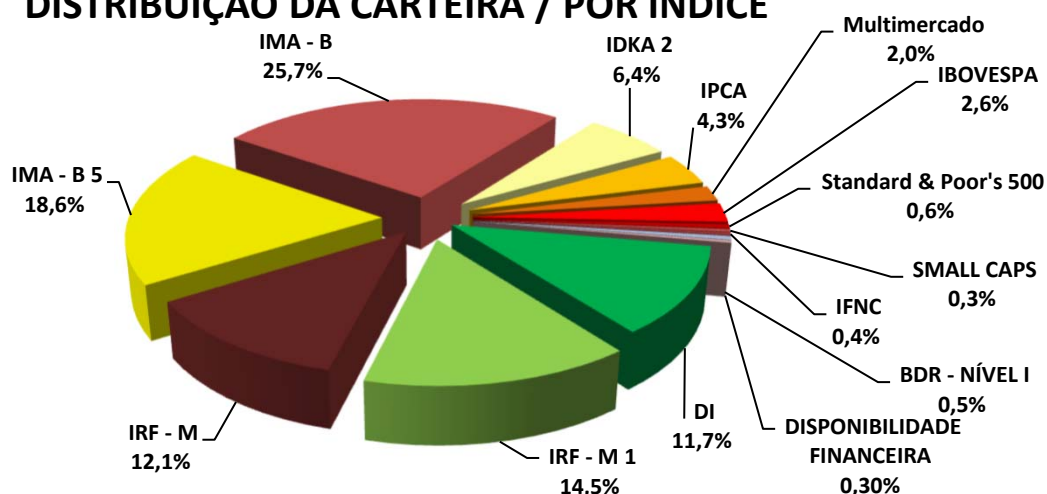

5.3-DISTRIBUIÇÃO POR INSTITUIÇÃO FINANCEIRA

| SEGMENTO | VALOR APLICADO (em R\$) | Percentual sobre Patrimônio Líquido RPPS |
|----------------------------|----------------------------|---|
| Banco do Brasil | 21.428.277,35 | 62,3% |
| Caixa Econômica Federal | 9.120.134,80 | 26,5% |
| Bradesco | 1.375.119,52 | 4,0% |
| Sicredi | 2.361.137,79 | 6,9% |
| Disponibilidade Financeira | 102.572,51 | 0,30% |
| TOTAL | 34.387.241,97 | 100,0% |

DISTRIBUIÇÃO DA CARTEIRA / POR INSTITUIÇÃO FINANCEIRA

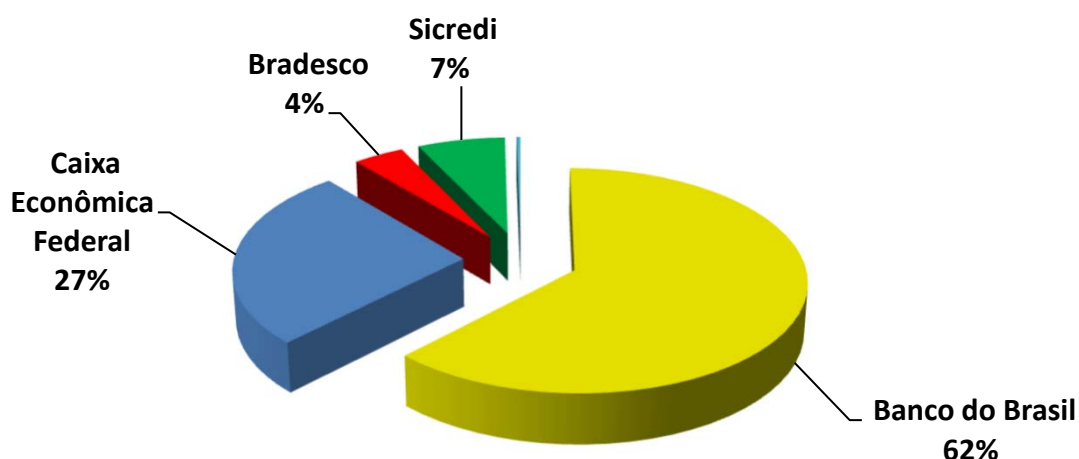

5.4-DISTRIBUIÇÃO DOS RECURSOS DISPONÍVEIS E IMOBILIZADO

| SEGMENTO | VALOR APLICADO (em R\$) | Percentual sobre Patrimônio Líquido RPPS |
|--|----------------------------|---|
| RECURSOS DISPONÍVEIS PARA RESGATE (Líquido) | 34.387.241,97 | 100,0% |
| RECURSOS IMOBILIZADOS | - | 0,0% |
| TOTAL | 34.387.241,97 | 100,0% |

DISTRIBUIÇÃO DA CARTEIRA /POR LIQUIDEZ

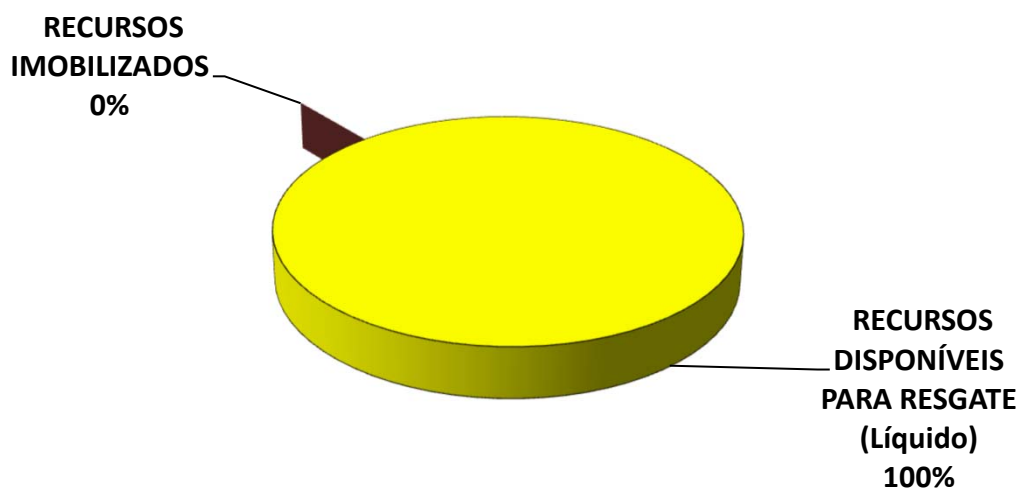

5.4-DISTRIBUIÇÃO DOS RECURSOS DISPONÍVEIS E IMOBILIZADO

5.4.1-DISTRIBUIÇÃO DA DISPONIBILIDADE DOS RECURSOS NOS PRÓXIMOS 25 ANOS

DISTRIBUIÇÃO DA DISPONIBILIDADE DOS RECURSOS (LIQUIDEZ x IMOBILIZADO)

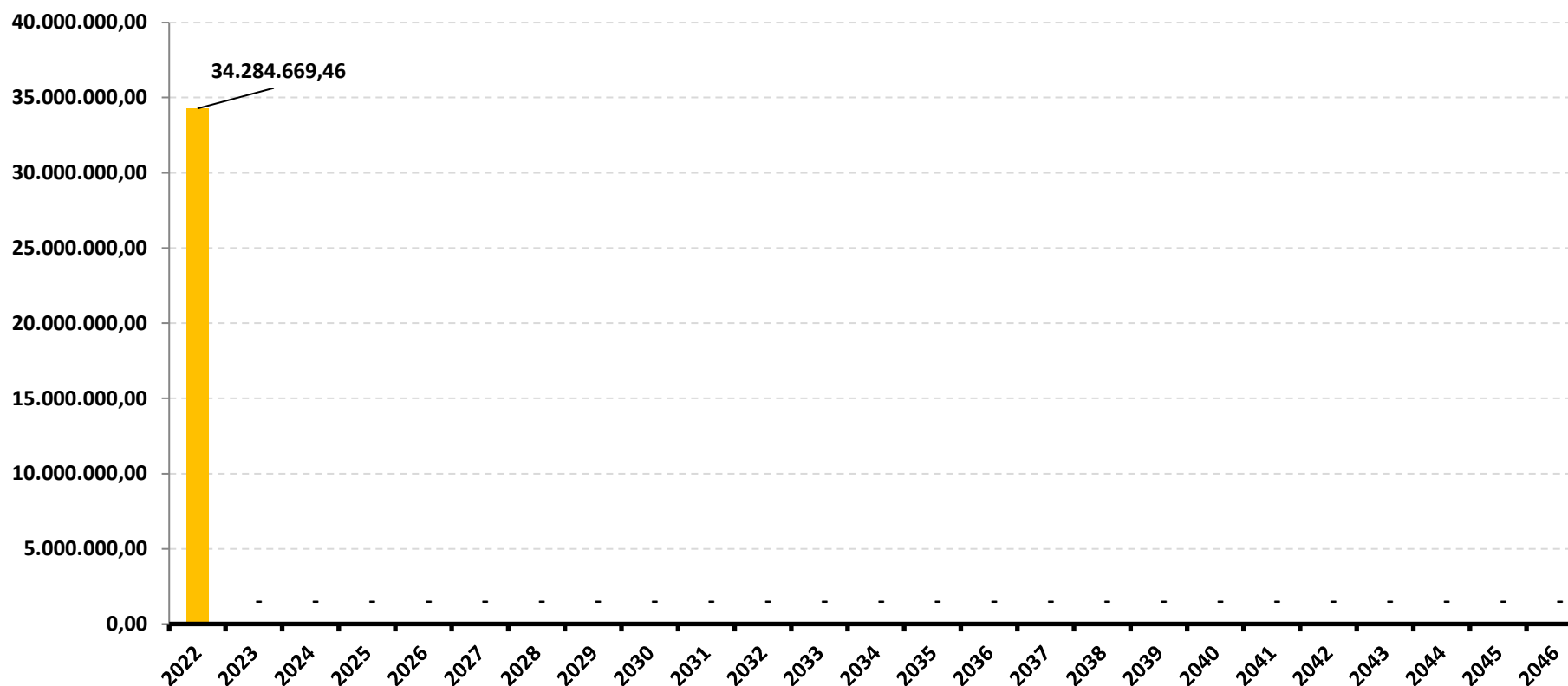

*OS VALORES ACIMA NÃO CONSIDERAM DISPONIBILIDADE FINANCEIRA (CONTA CORRENTE).

DISTRIBUIÇÃO DA DISPONIBILIDADE DOS RECURSOS (LIQUIDEZ x IMOBILIZADO)

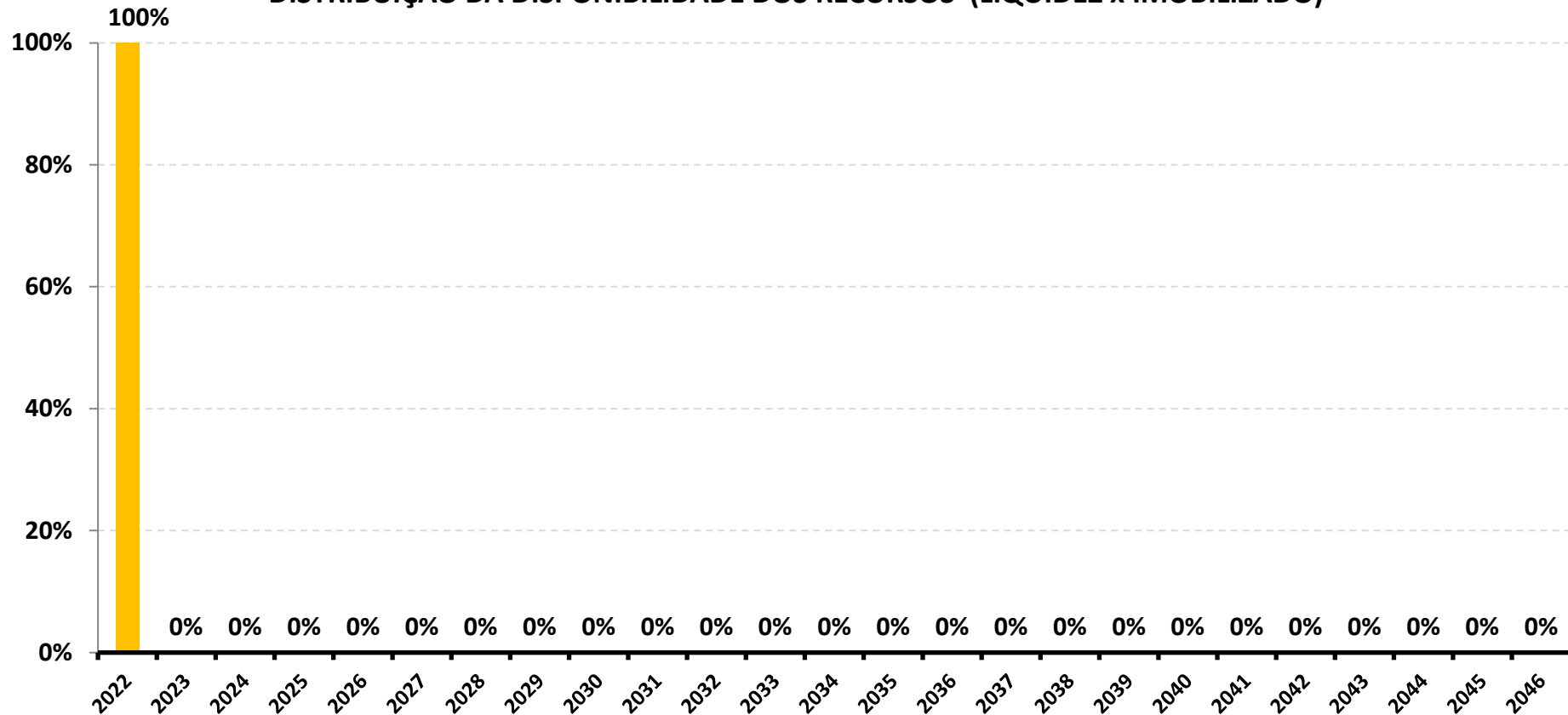

*OS VALORES ACIMA NÃO CONSIDERAM DISPONIBILIDADE FINANCEIRA (CONTA CORRENTE).

6-RESUMO DO REGULAMENTO DOS INVESTIMENTOS

1

| INFORMAÇÕES | BB PREVIDENCIÁRIO RF REF DI LP PERFIL FIC FI | BB PREVIDENCIÁRIO RF IRF - M 1 TP FIC FI | BB PREVIDENCIÁRIO RF IDKA 2 TP FI | BB PREVIDENCIÁRIO RF IRF - M TP FI |
|--|--|--|--|--|
| CNPJ | 13.077.418/0001-49 | 11.328.882/0001-35 | 13.322.205/0001-35 | 07.111.384/0001-69 |
| SEGMENTO | Renda Fixa | Renda Fixa | Renda Fixa | Renda Fixa |
| CLASSIFICAÇÃO | Renda Fixa | Renda Fixa índices | Previdência Renda Fixa | Renda Fixa índices |
| ÍNDICE | CDI | IRF – M 1 | IDKA 2 | IRF – M |
| PÚBLICO ALVO | Regimes Próprios de Previdência Social | Regimes Próprios de Previdência Social | Regimes Próprios de Previdência Social | Regimes Próprios de Previdência Social |
| DATA DE INÍCIO | 28/04/2011 | 08/12/2009 | 28/04/2011 | 08/12/2004 |
| TAXA DE ADMINISTRAÇÃO | 0,20% a.a. | 0,10% a.a. | 0,20% a.a. | 0,20% a.a. |
| TAXA DE PERFORMANCE | Não possui | Não possui | Não possui | Não possui |
| APLICAÇÃO INICIAL | 1.000,00 | 1.000,00 | 10.000,00 | 10.000,00 |
| APLICAÇÕES ADICIONAIS | 0,01 | Qualquer valor | Qualquer valor | Qualquer valor |
| RESGATE MÍNIMO | 0,01 | Qualquer valor | Qualquer valor | Qualquer valor |
| SALDO MÍNIMO | 0,01 | Qualquer valor | Qualquer valor | Qualquer valor |
| CARÊNCIA | Não possui | Não possui | Não possui | Não possui |
| CRÉDITO DO RESGATE | D+0 (No mesmo dia da solicitação) | D+0 (No mesmo dia da solicitação) | D+1 (No dia seguinte a solicitação) | D+1 (No dia seguinte a solicitação) |
| RISCO DE MERCADO * | 2 - Baixo | 2 - Baixo | 1 - Muito baixo | 4 - Alto |
| PATRIMÔNIO LÍQUIDO ** | 9.967.340.356,95 | 5.107.140.425,93 | 9.450.283.491,65 | 3.694.753.029,30 |
| NÚMERO DE COTISTAS ** | 958 | 1084 | 1061 | 469 |
| VALOR DA COTA ** | 2,515873138 | 2,906154626 | 3,212406669 | 6,113743356 |
| DATA DO REGULAMENTO VIGENTE | 06/08/2018 | 05/02/2020 | 05/02/2020 | 09/10/2017 |
| ENQUADRAMENTO LEGAL | F.I. de Renda Fixa, Art. 7, III, a (60% e 20% por Fundo) | F.I. 100% T.P.F. e/ou Operações Compromissadas, Art. 7, I, b (100%) | F.I. 100% T.P.F. e/ou Operações Compromissadas, Art. 7, I, b (100%) | F.I. 100% T.P.F. e/ou Operações Compromissadas, Art. 7, I, b (100%) |

* Definição da Instituição financeira. Quanto mais próximo do 5, maior o risco de mercado.

** Informações posicionadas no último dia útil do mês.

2

| INFORMAÇÕES | BB PREVIDENCIÁRIO RF IMA - B TP FI | BB PREVIDENCIÁRIO RF IMA - B FI | BB MULTIMERCADO MACRO LP FIC FI | BB AÇÕES IBOVESPA INDEXADO I FIC FI |
|------------------------------------|---|--|---|---|
| CNPJ | 07.442.078/0001-05 | 07.861.554/0001-22 | 05.962.491/0001-75 | 09.005.823/0001-84 |
| SEGMENTO | Renda Fixa | Renda Fixa | Investimentos Estruturados | Renda Variável |
| CLASSIFICAÇÃO | Renda Fixa índices | Renda Fixa índices | Multimercados Macro | Fundo de Ações |
| ÍNDICE | IMA – B | IMA – B | Multimercado | IBOV |
| PÚBLICO ALVO | Regimes Próprios de Previdência Social | Regimes Próprios de Previdência Social | Regime Próprio de Previdência Social | Regimes Próprios de Previdência Social |
| DATA DE INÍCIO | 24/07/2005 | 09/03/2006 | 08/12/2003 | 02/10/2007 |
| TAXA DE ADMINISTRAÇÃO | 0,20% a.a. | 0,30% a.a. | 1,00% a.a. | 1,00% a.a. |
| TAXA DE PERFORMANCE | Não possui | Não possui | Não possui | Não possui |
| APLICAÇÃO INICIAL | 10.000,00 | 10.000,00 | 0,00 | 0,01 |
| APLICAÇÕES ADICIONAIS | Qualquer valor | Qualquer valor | 0,00 | 0,01 |
| RESGATE MÍNIMO | Qualquer valor | Qualquer valor | 0,00 | 0,01 |
| SALDO MÍNIMO | Qualquer valor | Qualquer valor | 0,00 | 0,01 |
| CARÊNCIA | Não possui | Não possui | Não possui | Não possui |
| CRÉDITO DO RESGATE | D+1 (No dia seguinte a solicitação) | D+2 (Dois dias úteis após a solicitação) | D+1 (No dia seguinte a solicitação) | D+3 (Três dias úteis após a solicitação) |
| RISCO DE MERCADO * | 5 - Muito Alto | 5 - Muito Alto | 4 - Alto | 4 - Alto |
| PATRIMÔNIO LÍQUIDO ** | 6.293.749.685,70 | 796.057.186,02 | 2.478.526.613,81 | 285.903.252,97 |
| NÚMERO DE COTISTAS ** | 600 | 233 | 50850 | 9210 |
| VALOR DA COTA ** | 6,737630892 | 5,983978559 | 3,891663025 | 1,402174597 |
| DATA DO REGULAMENTO VIGENTE | 11/10/2017 | 23/05/2016 | 15/03/2021 | 01/09/2020 |
| ENQUADRAMENTO LEGAL | F.I. 100% T.P.F. e/ou Operações Compromissadas, Art. 7, I, b (100%) | F.I. de Renda Fixa, Art. 7, III, a (60% e 20% por Fundo) | F.I. e F.I.C FI Multimercados, Art. 10, I (10%) | F.I. Ações, Art. 8, I (30% e 20% por Fundo) |

* Definição da Instituição financeira. Quanto mais próximo do 5, maior o risco de mercado.

** Informações posicionadas no último dia útil do mês.

3

| INFORMAÇÕES | BB AÇÕES PETROBRAS I FI | BB AÇÕES SMALL CAPS FIC FI | BB AÇÕES SETOR FINANCEIRO FIC FI | BB AÇÕES ESG FIA - BDR NÍVEL I |
|------------------------------------|---|---|---|---|
| CNPJ | 30.518.554/0001-46 | 05.100.221/0001-55 | 08.973.948/0001-35 | 21.470.644/0001-13 |
| SEGMENTO | Renda Variável | Renda Variável | Renda Variável | Investimento no Exterior |
| CLASSIFICAÇÃO | Fundos de Mono Ação | Ações Small Caps | Ações Setoriais | Fundo de Ações |
| ÍNDICE | PETR3 | SMLL | IFNC | BDR |
| PÚBLICO ALVO | Público em geral | Público em geral | Público em geral | Regimes Próprios de Previdência Social |
| DATA DE INÍCIO | 21/08/2018 | 18/07/2002 | 02/10/2007 | 22/01/2015 |
| TAXA DE ADMINISTRAÇÃO | 2,00% a.a. | 2,00% a.a. | 2,00% a.a. | 0,50% a.a. |
| TAXA DE PERFORMANCE | Não possui | Não possui | Não possui | Não possui |
| APLICAÇÃO INICIAL | 0,01 | 200,00 | 0,01 | 200,00 |
| APLICAÇÕES ADICIONAIS | 0,01 | 200,00 | 0,01 | 200,00 |
| RESGATE MÍNIMO | 0,01 | 200,00 | 0,01 | 0,01 |
| SALDO MÍNIMO | 0,01 | 200,00 | 0,01 | 200,00 |
| CARÊNCIA | Não possui | Não possui | Não possui | Não possui |
| CRÉDITO DO RESGATE | D+3 (Três dias úteis após a solicitação) | D+3 (Três dias úteis após a solicitação) | D+3 (Três dias úteis após a solicitação) | D+4 (Quatro dias úteis após a solicitação) |
| RISCO DE MERCADO * | 5 - Muito Alto | 5 - Muito Alto | 5 - Muito Alto | 5 - Muito Alto |
| PATRIMÔNIO LÍQUIDO ** | 479.279.184,56 | 376.599.209,61 | 209.634.306,68 | 1.420.305.794,46 |
| NÚMERO DE COTISTAS ** | 25152 | 14111 | 6007 | 155 |
| VALOR DA COTA ** | 2,238785 | 7,991538143 | 2,961899154 | 4,134322366 |
| DATA DO REGULAMENTO VIGENTE | 04/06/2019 | 21/05/2021 | 04/05/2020 | 08/12/2020 |
| ENQUADRAMENTO LEGAL | F.I. Ações, Art. 8, I (30% e 20% por Fundo) | F.I. Ações em Índices de Renda Variável, Art. 8, II (30% e 20% por Fundo) | F.I. Ações, Art. 8, I (30% e 20% por Fundo) | Fundos de Ações - BDR Nível I, Art. 9º, III (10%) |

* Definição da Instituição financeira. Quanto mais próximo do 5, maior o risco de mercado.

** Informações posicionadas no último dia útil do mês.

4

| INFORMAÇÕES | FI CAIXA BRASIL IDKA IPCA 2 A TP RF LP | FI CAIXA BRASIL IMA - B 5 TP RF LP | FIC FI CAIXA BRASIL GESTÃO ESTRATÉGICA RF | FI CAIXA BRASIL IMA - B TP RF LP |
|--|--|--|--|--|
| CNPJ | 14.386.926/0001-71 | 11.060.913/0001-10 | 23.215.097/0001-55 | 10.740.658/0001-93 |
| SEGMENTO | Renda Fixa | Renda Fixa | Renda Fixa | Renda Fixa |
| CLASSIFICAÇÃO | Renda Fixa índices | Renda Fixa índices | Renda Fixa Duração Livres Soberano | Renda Fixa índices |
| ÍNDICE | IDKA 2 | IMA - B 5 | IPCA | IMA – B |
| PÚBLICO ALVO | Regimes Próprios de Previdência Social | Regimes Próprios de Previdência Social | Regimes Próprio de Previdência Social | Regimes Próprios de Previdência Social |
| DATA DE INÍCIO | 16/08/2012 | 09/07/2010 | 04/11/2016 | 08/03/2010 |
| TAXA DE ADMINISTRAÇÃO | 0,20% a.a. | 0,20% a.a. | 0,40% a.a. | 0,20% a.a. |
| TAXA DE PERFORMANCE | Não possui | Não possui | Não possui | Não possui |
| APLICAÇÃO INICIAL | 1.000,00 | 1.000,00 | R\$ 1.000,00 | 1.000,00 |
| APLICAÇÕES ADICIONAIS | 0,00 | 0,00 | 0,00 | 0,00 |
| RESGATE MÍNIMO | 0,00 | 0,00 | 0,00 | 0,00 |
| SALDO MÍNIMO | 0,00 | 0,00 | 0,00 | 0,00 |
| CARÊNCIA | Não possui | Não possui | Não possui | Não possui |
| CRÉDITO DO RESGATE | D+0 (No mesmo dia da solicitação) | D+0 (No mesmo dia da solicitação) | D+0 (No mesmo dia da solicitação) | D+0 (No mesmo dia da solicitação) |
| RISCO DE MERCADO * | 3 - Médio | 2 - Baixo | 3 - Médio | 3 - Médio |
| PATRIMÔNIO LÍQUIDO ** | 11.182.665.779,99 | 12.390.634.636,61 | 7.455.971.013,11 | 4.185.112.705,47 |
| NÚMERO DE COTISTAS ** | 1068 | 1031 | 889 | 800 |
| VALOR DA COTA ** | 2,663842 | 3,575463 | 1,578472 | 3,806556 |
| DATA DO REGULAMENTO VIGENTE | 26/09/2018 | 17/10/2019 | 06/01/2021 | 17/10/2019 |
| ENQUADRAMENTO LEGAL | F.I. 100% T.P.F. e/ou Operações Compromissadas, Art. 7, I, b (100%) | F.I. 100% T.P.F. e/ou Operações Compromissadas, Art. 7, I, b (100%) | F.I. 100% T.P.F. e/ou Operações Compromissadas, Art. 7, I, b (100%) | F.I. 100% T.P.F. e/ou Operações Compromissadas, Art. 7, I, b (100%) |

* Definição da Instituição financeira. Quanto mais próximo do 5, maior o risco de mercado.

** Informações posicionadas no último dia útil do mês.

5

| INFORMAÇÕES | BRDESCO FI RF REF DI FEDERAL EXTRA | BRDESCO FI RF IRF - M 1 TÍTULOS PÚBLICOS | SICREDI - FI INSTITUCIONAL RF REF IRF - M 1 | SICREDI - FIC FI INSTITUCIONAL RF REF IMA - B LP |
|------------------------------------|---|---|--|--|
| CNPJ | 03.256.793/0001-00 | 11.484.558/0001-06 | 19.196.599/0001-09 | 11.087.118/0001-15 |
| SEGMENTO | Renda Fixa | Renda Fixa | Renda Fixa | Renda Fixa |
| CLASSIFICAÇÃO | Referenciado DI | Renda Fixa | Renda Fixa índices | Renda Fixa Índices |
| ÍNDICE | CDI | IRF – M 1 | IRF – M 1 | IMA – B |
| PÚBLICO ALVO | Público em geral | Regime Próprio de Previdência Social | Regimes Próprio de Previdência Social | Regimes Próprio de Previdência Social |
| DATA DE INÍCIO | 02/08/1999 | 02/07/2010 | 07/02/2014 | 18/12/2009 |
| TAXA DE ADMINISTRAÇÃO | 0,15% a.a. | 0,20% a.a. | 0,20% a.a. | 0,20%a.a. |
| TAXA DE PERFORMANCE | Não possui | Não possui | Não possui | Não possui |
| APLICAÇÃO INICIAL | Qualquer Valor | 50.000,00 | 50.000,00 | 50.000,00 |
| APLICAÇÕES ADICIONAIS | Qualquer Valor | Qualquer valor | 5.000,00 | 5.000,00 |
| RESGATE MÍNIMO | Qualquer Valor | Qualquer valor | 5.000,00 | 5.000,00 |
| SALDO MÍNIMO | Qualquer Valor | Qualquer valor | 50.000,00 | 50.000,00 |
| CARÊNCIA | Não possui | Não possui | Não possui | Não possui |
| CRÉDITO DO RESGATE | D+0 (No mesmo dia da solicitação) | D+0 (No mesmo dia da solicitação) | D+1 (No dia seguinte a solicitação) | D+1 (No dia seguinte a solicitação) |
| RISCO DE MERCADO * | 2 - Baixo | 2 - Baixo | 2 - Baixo | 3 - Médio |
| PATRIMÔNIO LÍQUIDO ** | 7.984.704.985,34 | 603.808.044,28 | 340.616.202,00 | 440.946.443,35 |
| NÚMERO DE COTISTAS ** | 414 | 232 | 273 | 297 |
| VALOR DA COTA ** | 13,1898112 | 2,7475725 | 1,9774515 | 4,0063111 |
| DATA DO REGULAMENTO VIGENTE | 09/08/2018 | 21/01/2019 | 14/08/2020 | 22/12/2020 |
| ENQUADRAMENTO LEGAL | F.I. 100% T.P.F. e/ou Operações Compromissadas, Art. 7, I, b (100%) | F.I. 100% T.P.F. e/ou Operações Compromissadas, Art. 7, I, b (100%) | F.I. de Renda Fixa, Art. 7, III, a (60% e 20% por Fundo) | F.I. de Renda Fixa, Art. 7, III, a (60% e 20% por Fundo) |

* Definição da Instituição financeira. Quanto mais próximo do 5, maior o risco de mercado.

** Informações posicionadas no último dia útil do mês.

6

| INFORMAÇÕES | SICREDI - FI MULTIMERCADO BOLSA AMERICANA LP | | | |
|--------------------------------|---|--|--|--|
| CNPJ | 24.633.818/0001-00 | | | |
| SEGMENTO | Investimentos Estruturados | | | |
| CLASSIFICAÇÃO | Fundo Multimercado | | | |
| ÍNDICE | S&P500 BR | | | |
| PÚBLICO ALVO | Regimes Próprio de Previdência Social | | | |
| DATA DE INÍCIO | 08/09/2020 | | | |
| TAXA DE ADMINISTRAÇÃO | 0,30% a.a. | | | |
| TAXA DE PERFORMANCE | Não possui | | | |
| APLICAÇÃO INICIAL | 500,00 | | | |
| APLICAÇÕES ADICIONAIS | 100,00 | | | |
| RESGATE MÍNIMO | 100,00 | | | |
| SALDO MÍNIMO | 300,00 | | | |
| CARÊNCIA | Não possui | | | |
| CRÉDITO DO RESGATE | D+1 (No dia seguinte a solicitação) | | | |
| RISCO DE MERCADO * | 4 - Alto | | | |
| PATRIMÔNIO LÍQUIDO ** | 242.422.161,52 | | | |
| NÚMERO DE COTISTAS ** | 5697 | | | |
| VALOR DA COTA ** | 1,3233642 | | | |
| DATA DO REGULAMENTO VIGENTE | 28/09/2020 | | | |
| ENQUADRAMENTO LEGAL | F.I. e F.I.C FI Multimercados, Art. 10, I (10%) | | | |

* Definição da Instituição financeira. Quanto mais próximo do 5, maior o risco de mercado.

** Informações posicionadas no último dia útil do mês.

RENTABILIDADE DOS INVESTIMENTOS - 2022 - Fundos atrelados ao IRF - M 1

| CNPJ | Fundos de Investimento | JAN | FEV | MAR | ABR | MAI | | | | | | | | ACUMULADO |
|--------------------|---|--------------|--------------|--------------|--------------|--------------|--|--|--|--|--|--|--|--------------|
| 11.328.882/0001-35 | BB PREVIDENCIÁRIO RF IRF - M 1 TP FIC FI | 0,61% | 0,74% | 0,87% | 0,70% | 0,92% | | | | | | | | 3,89% |
| 11.484.558/0001-06 | BRANCO FI RF IRF - M 1 TÍTULOS PÚBLICOS | 0,62% | 0,75% | 0,87% | 0,68% | 0,94% | | | | | | | | 3,92% |
| 19.196.599/0001-09 | SICREDI - FI INSTITUCIONAL RF REF IRF - M 1 | 0,73% | 0,80% | 0,90% | 0,66% | 0,97% | | | | | | | | 4,13% |
| | | | | | | | | | | | | | | |
| | | | | | | | | | | | | | | |
| | | | | | | | | | | | | | | |
| | IRF - M 1 | 0,63% | 0,74% | 0,89% | 0,75% | 0,95% | | | | | | | | 4,02% |

Rentabilidade Mensal

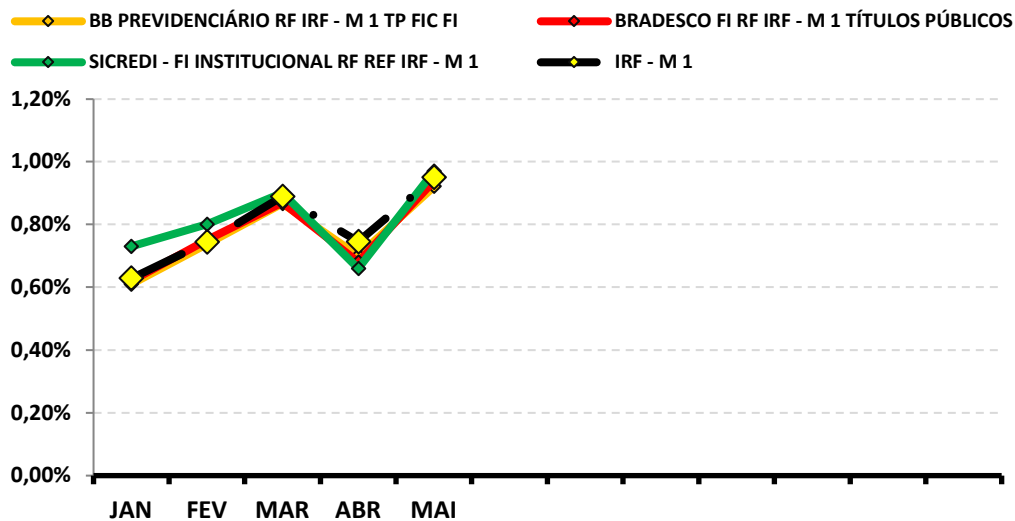

Rentabilidade Acumulada

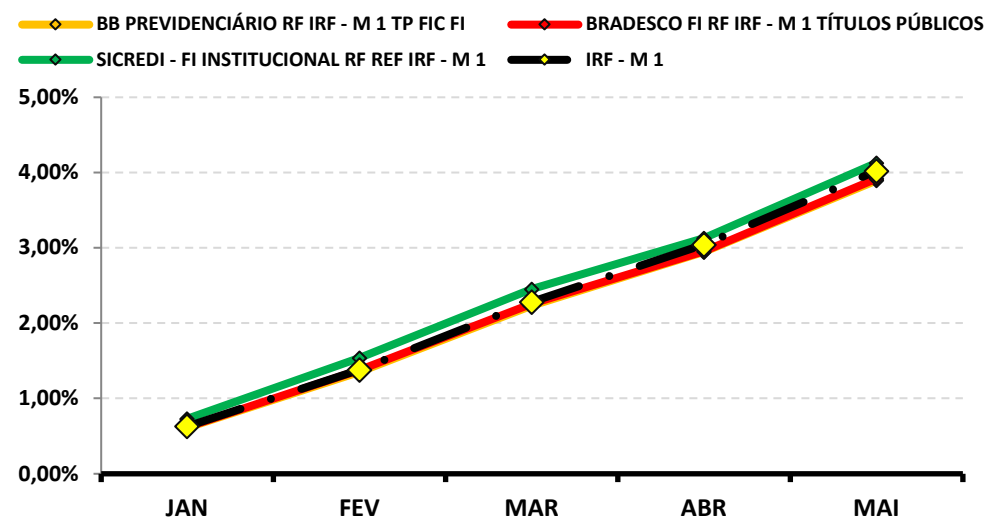

RENTABILIDADE DOS INVESTIMENTOS - 2022 - Fundos atrelados ao SMLL

| CNPJ | Fundos de Investimento | JAN | FEV | MAR | ABR | MAI | | | | | | | | ACUMULADO |
|--------------------|----------------------------|--------------|---------------|--------------|---------------|---------------|--|--|--|--|--|--|--|---------------|
| 05.100.221/0001-55 | BB AÇÕES SMALL CAPS FIC FI | 4,33% | -5,54% | 9,42% | -8,19% | -2,29% | | | | | | | | -3,26% |
| | | | | | | | | | | | | | | |
| | | | | | | | | | | | | | | |
| | | | | | | | | | | | | | | |
| | | | | | | | | | | | | | | |
| | SMLL | 3,42% | -5,19% | 8,81% | -8,36% | -1,82% | | | | | | | | -4,01% |

Rentabilidade Mensal

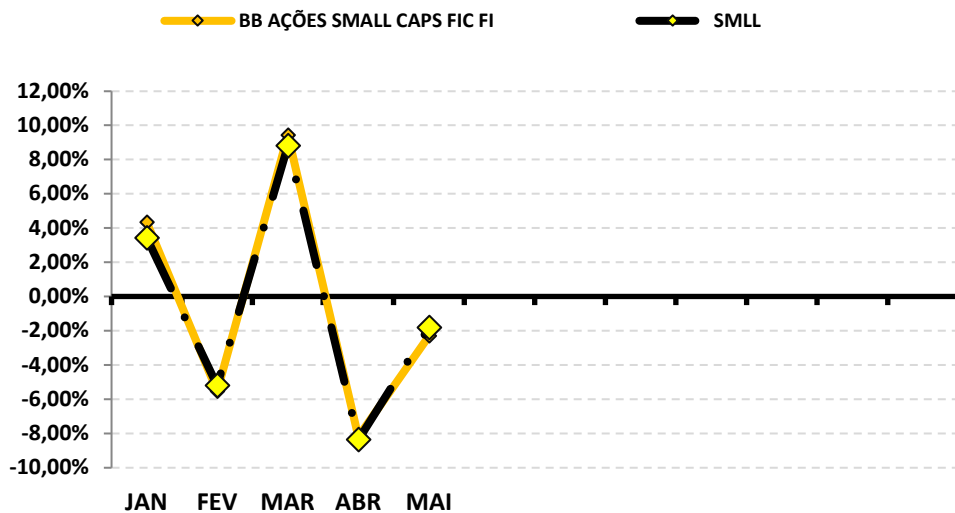

Rentabilidade Acumulada

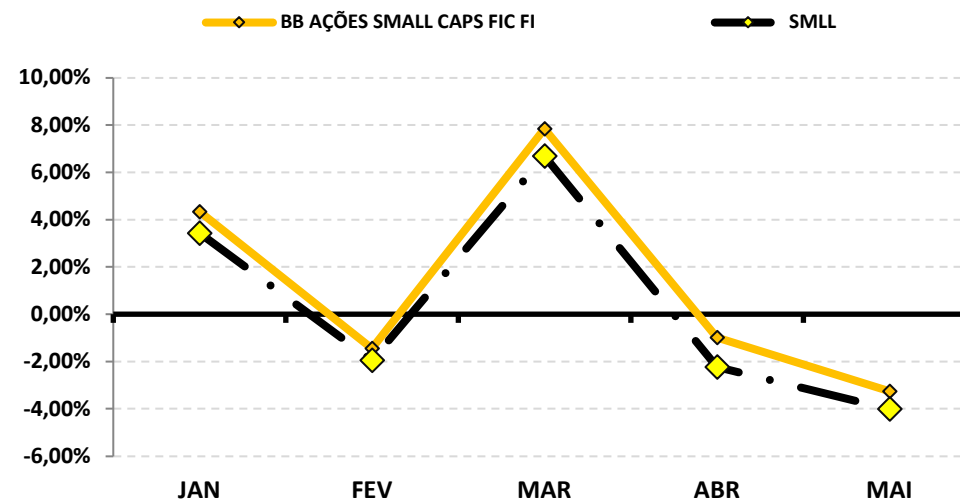

8-RENTABILIDADE DA CARTEIRA DE INVESTIMENTOS

8.1-RENTABILIDADE MENSAL DA CARTEIRA DE INVESTIMENTOS 2022 - PREVI-CLÁUDIA

| | JAN | FEV | MAR | ABR | MAI | | | | | | | |
|---|--------------|--------------|--------------|----------------|--------------|--|--|--|--|--|--|--|
| RENTABILIDADE MENSAL DA CARTEIRA | 0,23% | 0,69% | 1,98% | 0,45% | 0,95% | | | | | | | |
| CDI | 0,73% | 0,76% | 0,93% | 0,83% | 1,03% | | | | | | | |
| IBOVESPA | 6,98% | 0,89% | 6,06% | -10,10% | 3,22% | | | | | | | |
| META ATUARIAL | 0,94% | 1,41% | 2,02% | 1,46% | 0,87% | | | | | | | |

A RENTABILIDADE DA CARTEIRA DA PREVI-CLÁUDIA NO MÊS DE MAIO FOI DE:

R\$ 323.854,40

A META ATUARIAL NO MÊS DE MAIO FOI DE:

R\$ 294.458,83

8.2-RENTABILIDADE ACUMULADA DA CARTEIRA DE INVESTIMENTOS 2022 - PREVI-CLÁUDIA

| | JAN | FEV | MAR | ABR | MAI | | | | | | | |
|--|--------------|--------------|---------------|--------------|--------------|--|--|--|--|--|--|--|
| RENTABILIDADE ACUMULADA DA CARTEIRA | 0,23% | 0,92% | 2,93% | 3,38% | 4,37% | | | | | | | |
| CDI | 0,73% | 1,50% | 2,44% | 3,29% | 4,35% | | | | | | | |
| IBOVESPA | 6,98% | 7,93% | 14,47% | 2,91% | 6,22% | | | | | | | |
| META ATUARIAL | 0,94% | 2,36% | 4,42% | 5,94% | 6,86% | | | | | | | |

RENTABILIDADE ACUMULADA DA PREVI-CLÁUDIA: R\$ **1.433.860,22**

META ATUARIAL ACUMULADA: R\$ **2.226.813,59**

DEFASAGEM PARA O CUMPRIMENTO DA META ATUARIAL R\$ **(792.953,38)**

GRÁFICO DA RENTABILIDADE DA CARTEIRA X META ATUARIAL

RENTABILIDADE DA CARTEIRA (Acumulada) 2022

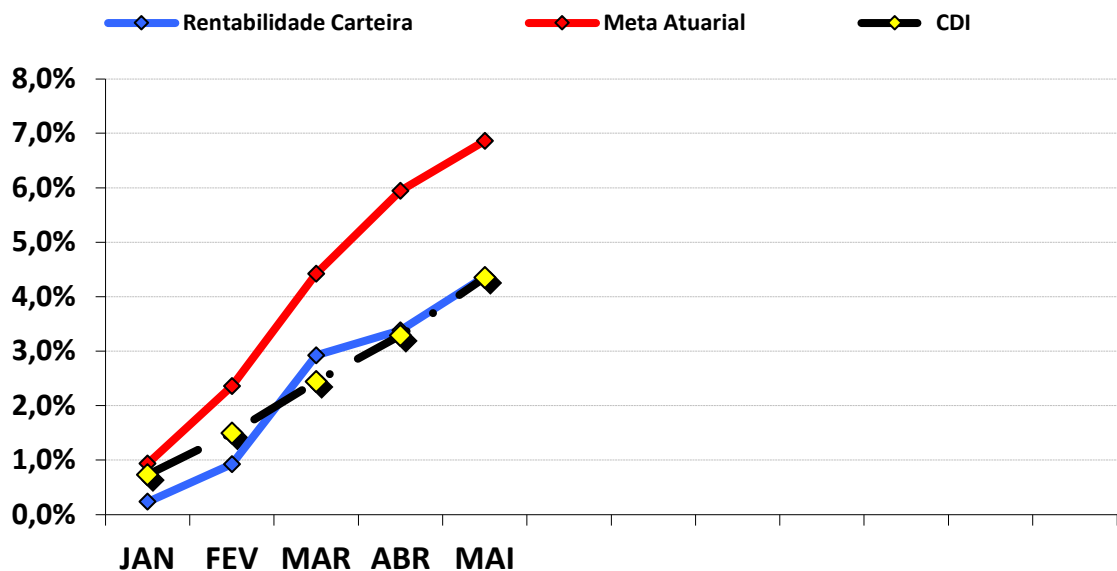

RENTABILIDADE e ÍNDICES ACUMULADOS

| | Rentabilidade Carteira | Meta Atuarial | CDI |
|-----|------------------------|---------------|-------|
| JAN | 0,23% | 0,94% | 0,73% |
| FEV | 0,92% | 2,36% | 1,50% |
| MAR | 2,93% | 4,42% | 2,44% |
| ABR | 3,38% | 5,94% | 3,29% |
| MAI | 4,37% | 6,86% | 4,35% |
| | | | |
| | | | |
| | | | |
| | | | |
| | | | |
| | | | |
| | | | |

8.3.-RENTABILIDADE DA CARTEIRA

A Carteira de Investimentos da PREVI-CLÁUDIA, apresenta-se com uma rentabilidade acumulada de 4,37% a.a., enquanto o indicador de desempenho do mercado (CDI), obteve um rendimento acumulado de 4,35% a.a., ou seja, uma carteira que alcançou até o momento, uma rentabilidade de 100,37% sobre o índice de referência do mercado.

8.4-META ATUARIAL

Enquanto a rentabilidade acumulada da PREVI-CLÁUDIA é de 4,37% a.a., a Meta Atuarial acumulada no mesmo período é de 6,86%, ou seja, até o momento, a carteira alcançou uma rentabilidade de 63,68% sobre a Meta Atuarial.

9-ANÁLISE DE MERCADO

9.1-TAXA SELIC

Na reunião nos dias 03 e 04 de maio de 2022, o COPOM decidiu elevar a Taxa Selic para 12,75% a.a. A decisão foi unânime e o COPOM informou que a medida reflete a incerteza dos atuais cenários e uma maior variação dos balanços dos riscos, compatível com a convergência da meta de inflação projetada para 2022 e 2023.

O COPOM tira como base, a conjuntura macroeconômica nacional e internacional. No mercado interno, a inflação segue alta, com os meses de março e abril com a maior inflação para estes meses, desde 1994 e 1996, respectivamente. O setor de serviços e do mercado, surpreenderam nesses meses com aumento significativo, tendo alta na geração de Serviços, com destaque para os empregos formais.

Em relação ao cenário internacional, com a Guerra na Ucrânia em andamento, a União Europeia decretou novas sanções mais rígidas para região. O FED (Banco Central Americano) decretou o aumento da Taxa de Juros para 1,00%. Na China, os combates contra a variante Ômicron segue em andamento, criando a expectativa no mercado de que irá afetar a economia Chinesa futuramente.

A principal mensagem que traz a nota sobre a reunião é que, o COPOM continuará com o ciclo de aperto monetário mais contracionista, até se consolidar o processo de desinflação. O Comitê enfatiza também que na sua próxima reunião antevê um reajuste de menor magnitude na Taxa de Juros. Até o final do ano o COPOM projeta a Selic em 13,25% e terminando o ano de 2023 em 9,25%.

A previsão do Boletim Focus, emitido pelo Banco Central no final de dezembro/2021, projetava a taxa de juros finalizando 2022 em 11,50% a.a..

9.2-RENDA FIXA

Os Subíndices IMA iniciaram o mês de maio com desvalorização, andando de lado até a 2ª semana, conseguindo se recuperar e finalizando com rentabilidade positiva.

O destaque fica por conta dos Ativos de Longo Prazo (IMA - B; IMA - B 5+ e IRF - M 1+) que fecharam o mês com rentabilidade positiva. Somente os índices IMA – B 5+ e IRF - M 1+ chegaram a rentabilizar -0,85% e -0,67% na 1ª e 2ª semana do mês, respectivamente, se recuperando e finalizando o mês com retorno positivo de +1,16% e +0,39%, respectivamente.

| PERFIL | Conservad. | Moderado | | | (do menos) Arrojado (para o mais) | | | |
|----------------|------------|----------|-----------|-------------|-----------------------------------|---------|------------|------------|
| ÍNDICE | IRF – M 1 | IDKA 2 | IMA – B 5 | IMA – GERAL | IRF – M | IMA – B | IRF – M 1+ | IMA – B 5+ |
| MAIO | 0,95% | 0,85% | 0,78% | 0,92% | 0,58% | 0,96% | 0,39% | 1,16% |
| Acumulado/2022 | 4,02% | 6,35% | 6,25% | 4,04% | 1,82% | 4,73% | 0,65% | 3,17% |

Rentabilidade Acumulada (Mês)

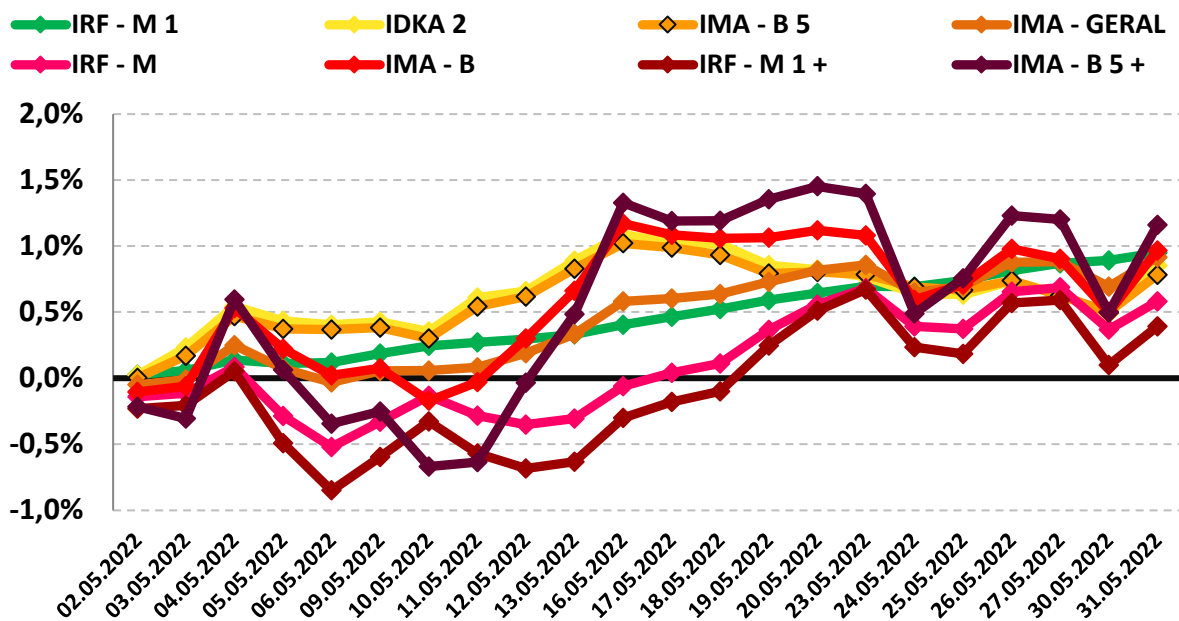

9.3-RENDA VARIÁVEL - AÇÕES BRASILEIRAS

O segmento de Renda Variável iniciou o mês de maio mantendo a desvalorização de abril, permanecendo assim até meado do mês, quando começou a valorizar, fechando positivo. Esse fato ocorreu porque no começo do mês os investidores estavam preocupados com o aumento da Taxa de juros dos EUA e os lockdowns da China. Na metade do mês, a Ata de Reunião do Comitê Federal de Mercado Aberto (FOMC, na sigla em inglês) trouxe que a maioria dos diretores do FED não vêem como necessário reajustes acima de 0,50 pontos percentuais e que dependerá dos dados macroeconômicos para tomarem novas decisões.

O índice IBOVESPA, principal indicador de ações negociadas na Bolsa brasileira fechou o mês com variação positiva de +3,22% aos 111.350,51 pontos. O índice acumula uma variação positiva de +6,22% no ano. O índice IBRX-50 que representa as 50 maiores empresas negociadas na Bolsa, finalizou o mês com uma variação positiva de +3,30% aos 18.683,82 pontos. O índice acumula uma variação positiva de +6,75% no ano.

Analisando por setor, os principais responsáveis pela valorização do IBOVESPA foram as ações de empresas ligadas ao setor de Petróleo e Setor Financeiro negociadas na B3, com

| PERFIL | Conservad. | (do menos) Arrojado (para o mais) | | |
|----------------|------------|-----------------------------------|---------------------|------------|
| ÍNDICE | IRF - M 1 | IBOVESPA | MAIORES DESEMPENHOS | |
| | | | PETROBRAS | FINANCEIRO |
| MAIO | 0,95% | 3,22% | 9,66% | 6,10% |
| Acumulado/2022 | 4,02% | 6,22% | 28,47% | 15,29% |

Rentabilidade Acumulada (Mês)

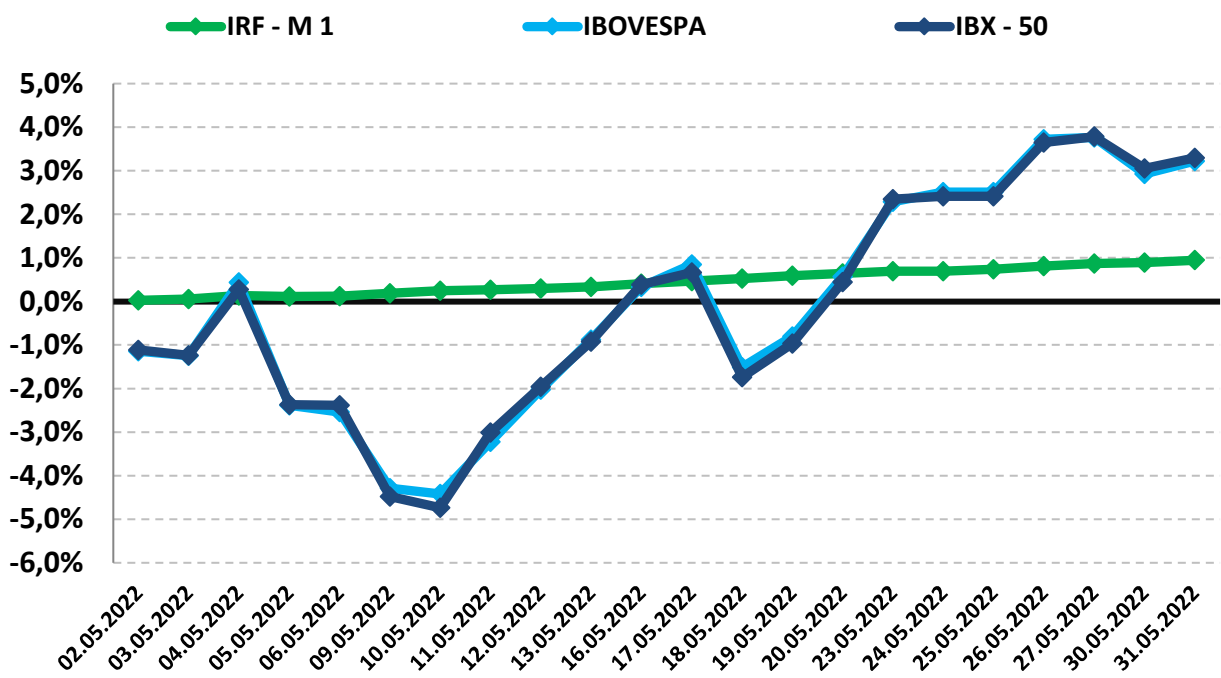

9.4-INVESTIMENTO NO EXTERIOR

O segmento de Investimento no Exterior permanece apresentando forte desvalorização no ano de 2022. Esse mês o índice BDR iniciou com valorização, porém, perdeu força e fechou o mês com rentabilidade negativa. O índice S&P 500 também iniciou o mês positivo, perdeu força ao longo do mês, mas, conseguiu recuperar e finalizou o mês praticamente no zero.

O índice BDR, principal indicador de ações negociadas no Brasil de empresas do exterior fechou o mês com variação negativa de -4,32% com cotação de R\$ 11.046,35. O índice acumula uma variação negativa de -28,18% no ano. O índice S&P 500 que representa as 500 maiores empresas negociadas na Bolsa mundialmente, finalizou o mês com uma variação positiva de +0,01% com cotação de R\$ 4.132,15. O índice acumula uma variação negativa de -13,31% no ano.

| PERFIL | Conservad. | (do menos) Arrojado (para o mais) | |
|----------------|------------|-----------------------------------|---------|
| ÍNDICE | IRF – M 1 | BDR | S&P 500 |
| MAIO | 0,95% | -4,32% | 0,01% |
| Acumulado/2022 | 4,02% | -28,18% | -13,31% |

Rentabilidade Acumulada (Mês)

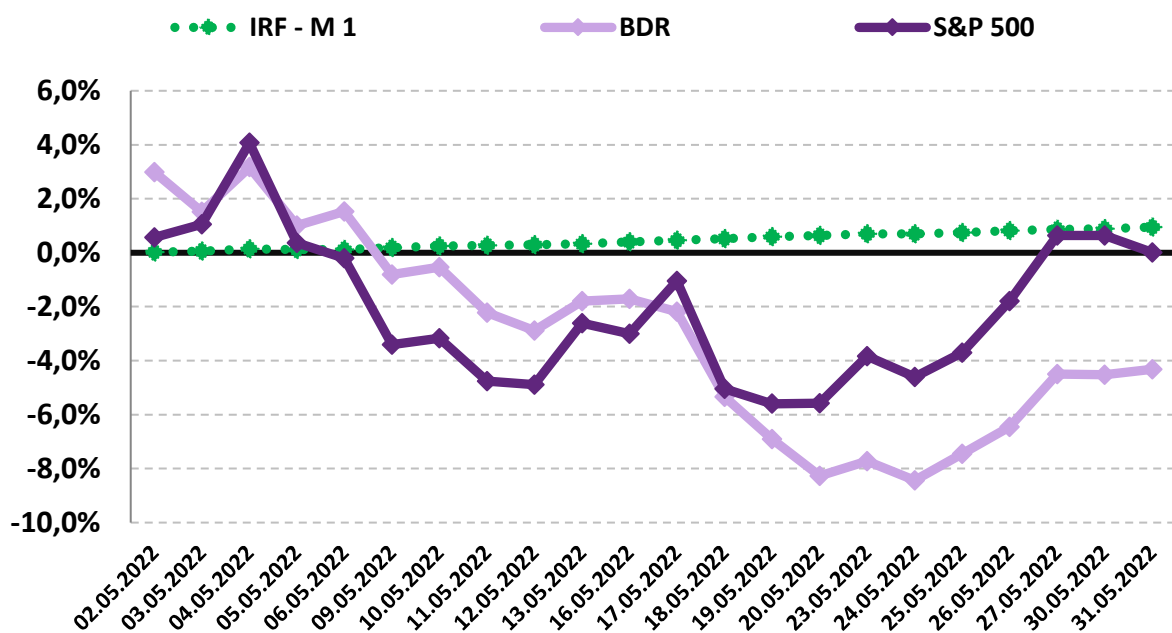

10-ANÁLISE MACROECONÔMICA

10.1-IPCA

O IPCA de maio/2022 (0,47%), apresentou um recuo em relação ao mês anterior (abril/2022 = 1,06%).

No ano, o IPCA registra alta de 4,78%. Nos últimos doze meses o IPCA registra acumulação de 11,73%, abaixo dos últimos 12 meses anterior, que registrou acumulação de 12,13%.

Em maio de 2021, o IPCA havia ficado em 0,83%.

10.1.1-MAIOR ALTA DE PREÇOS

O grupo que apresentou o maior impacto de alta no IPCA, foi o grupo TRANSPORTES cujo índice apresentou inflação de 0,30%, influenciado pela alta nos preços das passagens aéreas, e os reajustes nas passagens de ônibus e taxi.

10.1.2-MENOR ALTA DE PREÇOS

O grupo que apresentou impacto negativo no IPCA foi o grupo HABITAÇÃO, cujo índice apresentou deflação de -0,26% do IPCA, influenciado pela queda nos preços da energia elétrica, pelo 2º mês consecutivo, seguido pela queda nos preços do gás de botijão.

10.1.3-ALIMENTAÇÃO E BEBIDAS ¹

No mês de maio, o grupo ALIMENTAÇÃO E BEBIDAS apresentou inflação de 0,10%, um recuo em relação ao mês anterior (abril/2022 = 0,43%). Os três produtos do grupo, com a maior alta de preços foram a Cebola (21,36% a.m. e 59,49% a.a.), o Feijão-carioca (rajado) (7,31% a.m. e 28,46% a.a.) e o Leite Longa Vida (4,65% a.m. e 28,03% a.a.). Os três produtos do grupo, com a maior queda de preços foram a Cenoura (-24,07% a.m. e 90,07% a.a.), o Tomate (-23,72% a.m. e 13,56% a.a.) e a Batata-inglesa (-3,94% a.m. e 61,38% a.a.).

10.1.4-INFLAÇÃO POR REGIÃO

No mês, Fortaleza - CE foi a capital que apresentou a maior inflação (1,41%), enquanto Vitória - ES apresentou o menor resultado com deflação de -0,08%. No mesmo período, o IPCA registra inflação de 0,47%.

Em 2022, Aracaju - SE é a capital que apresenta a maior inflação (5,82%), enquanto Porto Alegre - RS apresenta inflação de 3,14%. No mesmo período, o IPCA registra alta de 4,78%.

1 O grupo Alimentação e Bebidas, que representa 25,84% do IPCA, é o maior peso entre os 9 grupos pesquisados pelo IBGE. 1% de alta dos preços deste grupo, tem uma representatividade maior do que o grupo Comunicação, por exemplo, que representa 3,74% do IPCA. Por isso, este grupo merece uma análise especial sobre o aumento de preços.

10.2-CENÁRIO ECONÔMICO EXTERNO E INTERNO

INTERNACIONAL

Ao longo das últimas semanas, o crescimento dos países vem sendo tema das discussões, mediante a elevação da inflação mundial e a frustração com o crescimento do Estados Unidos e da China, que ficaram abaixo do esperado. Nos Estados Unidos, o Fed anunciou que, apesar da inflação elevada e o mercado de trabalho apertado, as expectativas de inflação seguem ancoradas no médio prazo e o aperto das condições financeiras tem sido bem executado. Em relação a um novo ajuste da Taxa de Juros, o Fed anunciou que dependerá dos dados para analisar os efeitos da política monetária e o tamanho do ajuste necessário ao final do ano. Na China, as medidas bastante restritivas de combate ao avanço da pandemia têm surtido efeito na desaceleração da economia, com redução do consumo. Analistas acreditam que com a reabertura da economia, os diversos estímulos realizados pelo governo chinês nos últimos meses, surtiu efeito, recuperando os indicadores do setor imobiliário, consumo e exportações. Na Europa, a inflação segue acelerando, sendo puxada pela energia. Somado a isso, há a preocupação com o aumento dos reajustes salariais, que geralmente ocorrem na 2ª metade do ano e a depreciação do Euro, levando a presidente do Banco Central Europeu a anunciar que os juros voltarão ao patamar positivo ainda este ano. Na América Latina, a pressão inflacionária segue persistindo e há certa resiliência da atividade econômica, apesar dos apertos monetários, pressionando os Bancos Centrais a estender e/ou intensificar os apertos monetários. A conjuntura política também chama atenção, com as próximas eleições do 2º turno na Colômbia e a reforma constitucional no Chile, que será votada pela população no plebiscito em setembro.

BRASIL

O PIB do 1º Trimestre/2022 confirmou sinais de aquecimento da atividade econômica no início do ano. No lado da Demanda, o consumo das famílias foi o principal destaque, amparado pelo mercado de trabalho. No lado da Oferta, os serviços ajudaram a manter o setor aquecido. Os indicadores de emprego têm surpreendido com o ritmo crescente. A taxa de desocupação atingiu 10,5% em abril, resultado da criação de 3,6 milhões de vagas de trabalho no país, desde janeiro. Quando realizado o ajuste sazonal, a taxa de desemprego cai para 9,3%, levando a maior queda registrada em um mês, desde o início da série em 2012. O desempenho da economia tem facilitado a propagação dos choques de inflação, com aumento dos preços, o que dificulta a tarefa do BACEN em trazer a inflação de volta a sua meta. Para ajudar a diminuir a inflação, está em discussão medidas com potencial para reduzir a inflação este ano, como a PLP 18. Além disso, o Governo pretende implementar uma PEC para zerar os impostos federais sobre a gasolina e etanol, além de abrir crédito extraordinário para compensar a perda tributária de estados que zerarem as alíquotas de ICMS sobre o Diesel e Gás de cozinha.

11-PROJEÇÃO DA META ATUARIAL E RENTABILIDADE DA CARTEIRA

Conforme o último Boletim FOCUS, emitido pelo Banco Central em 29/04/2022, a inflação projetada para o final do ano deverá ficar em 7,89% e a Meta Atuarial aproximadamente em 13,40%.

Se não tivermos grandes oscilações no mercado e a distribuição permanecer nos mesmos índices, conforme demonstra a página 18, a carteira deverá rentabilizar entre 9,65% a 11,70% no final do ano, podendo encontrar dificuldades para alcançar a Meta Atuarial.

Projeção da Carteira

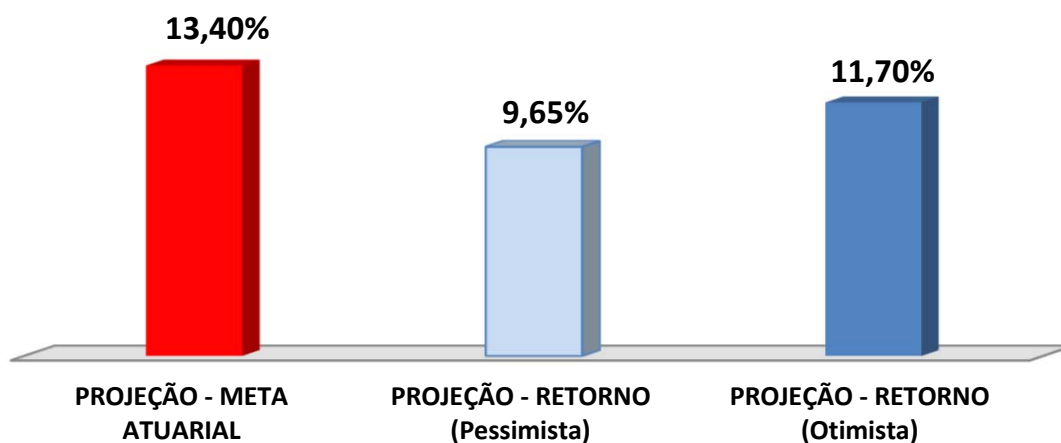

As recomendações e as análises efetuadas seguem as disposições estabelecidas na **Resolução CMN 4.963/2021**, tendo presente as condições de segurança, rentabilidade, solvência, liquidez, motivação, adequação as obrigações previdenciárias e transparência.

É o Parecer.