

05 DET. 05: Praça de Alimentação
Escala indicada

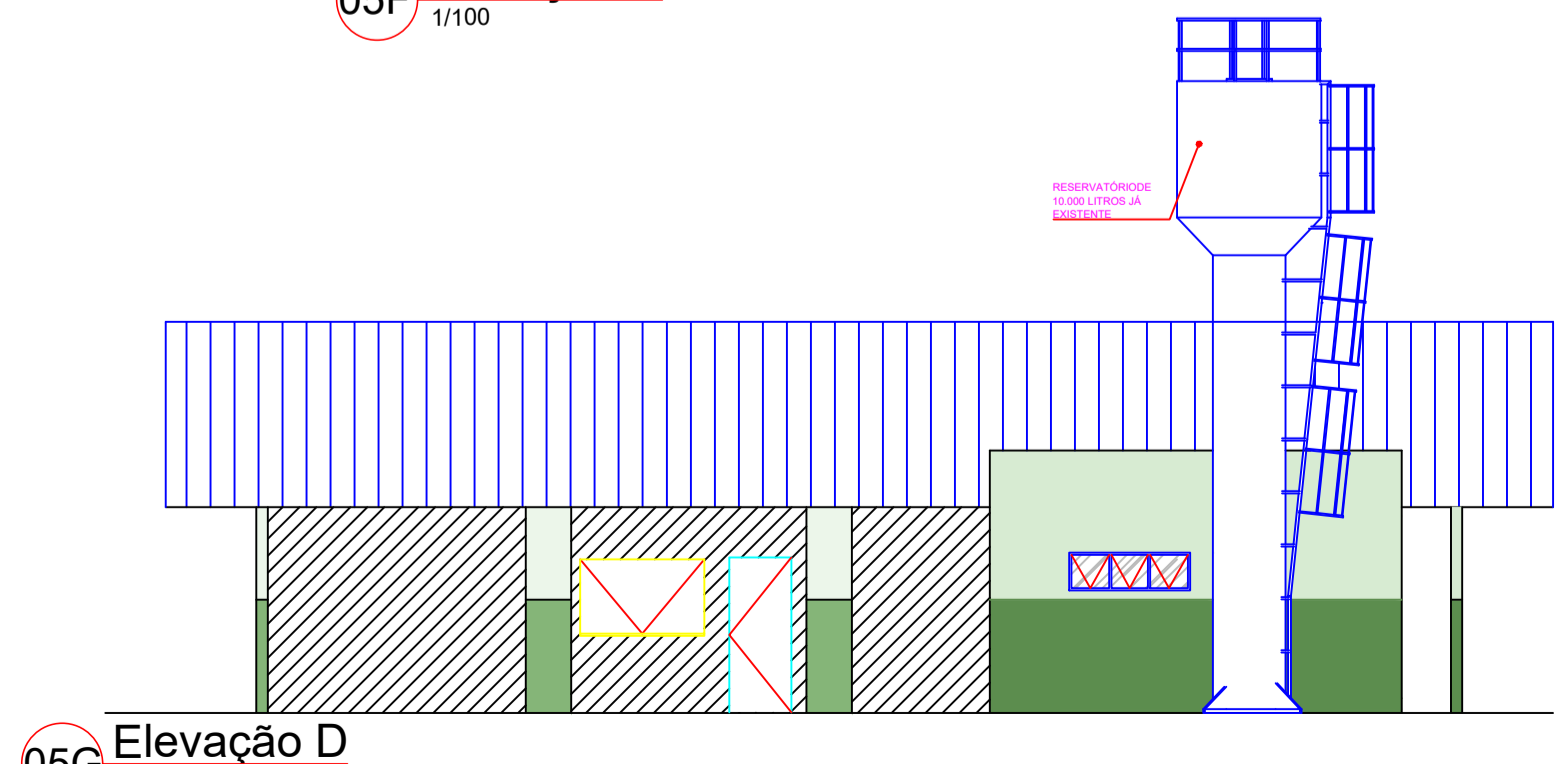
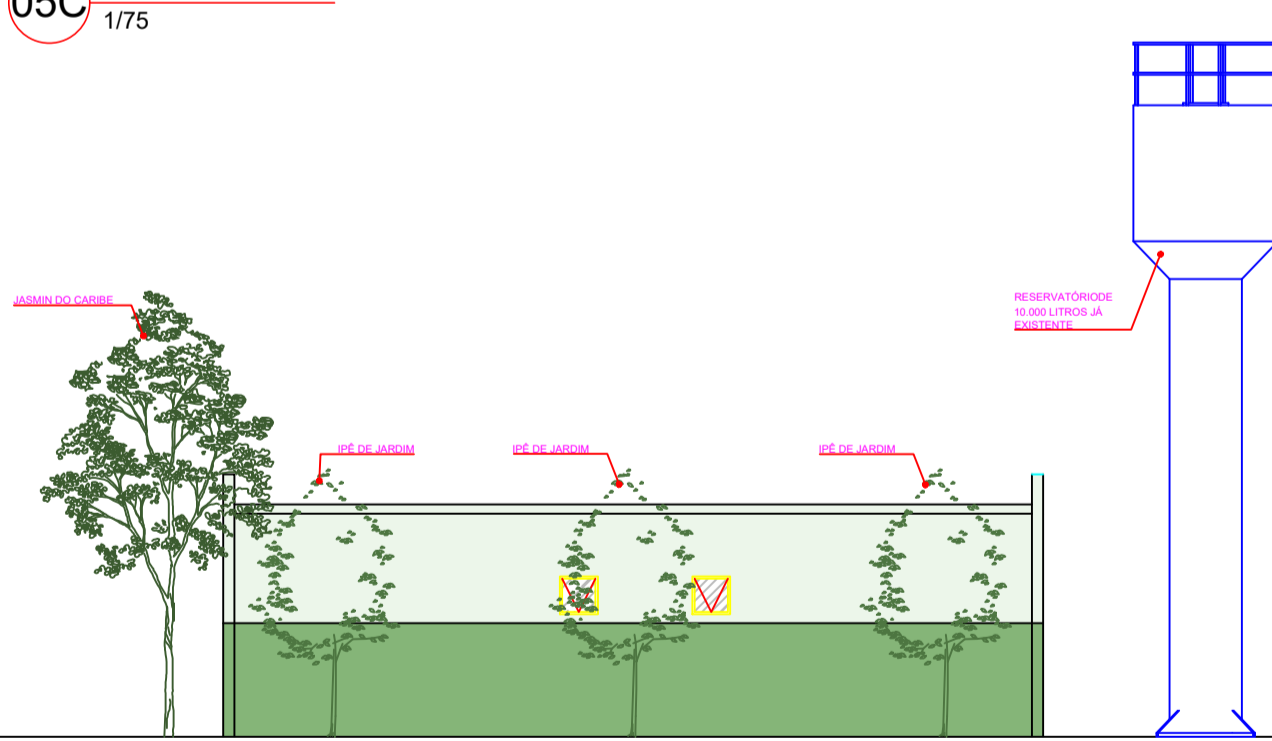
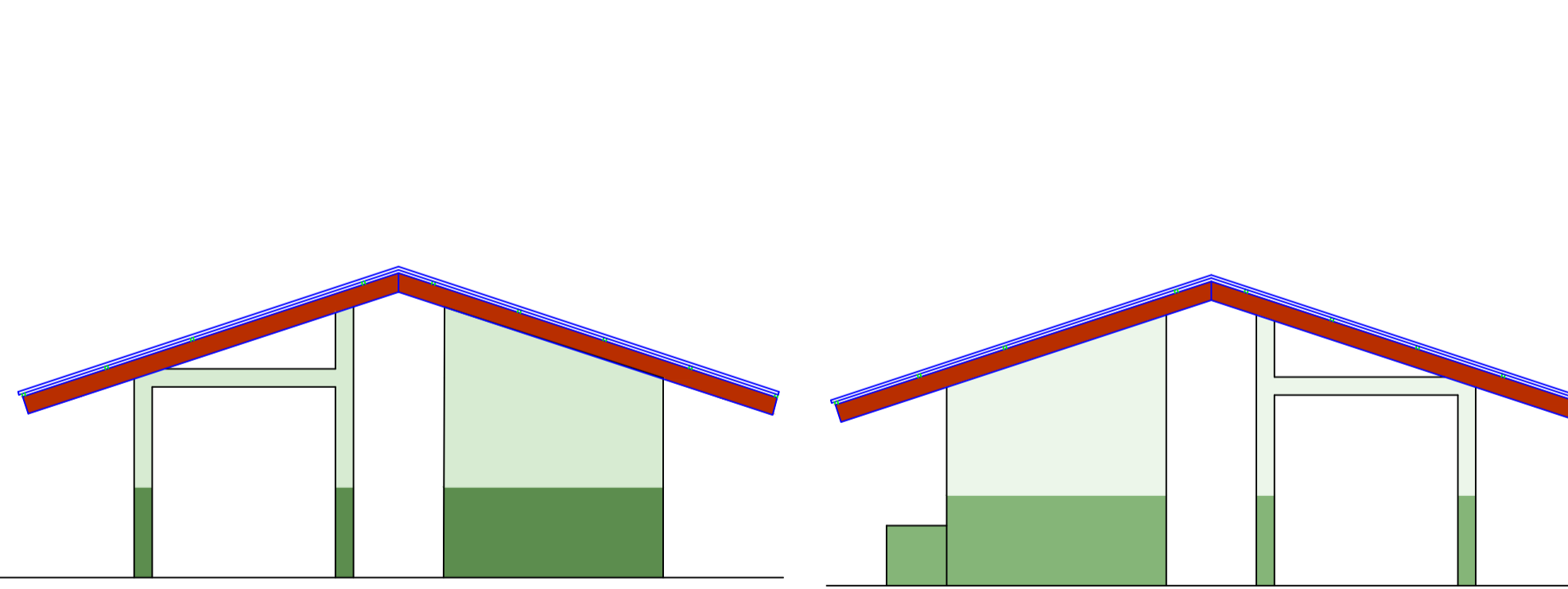
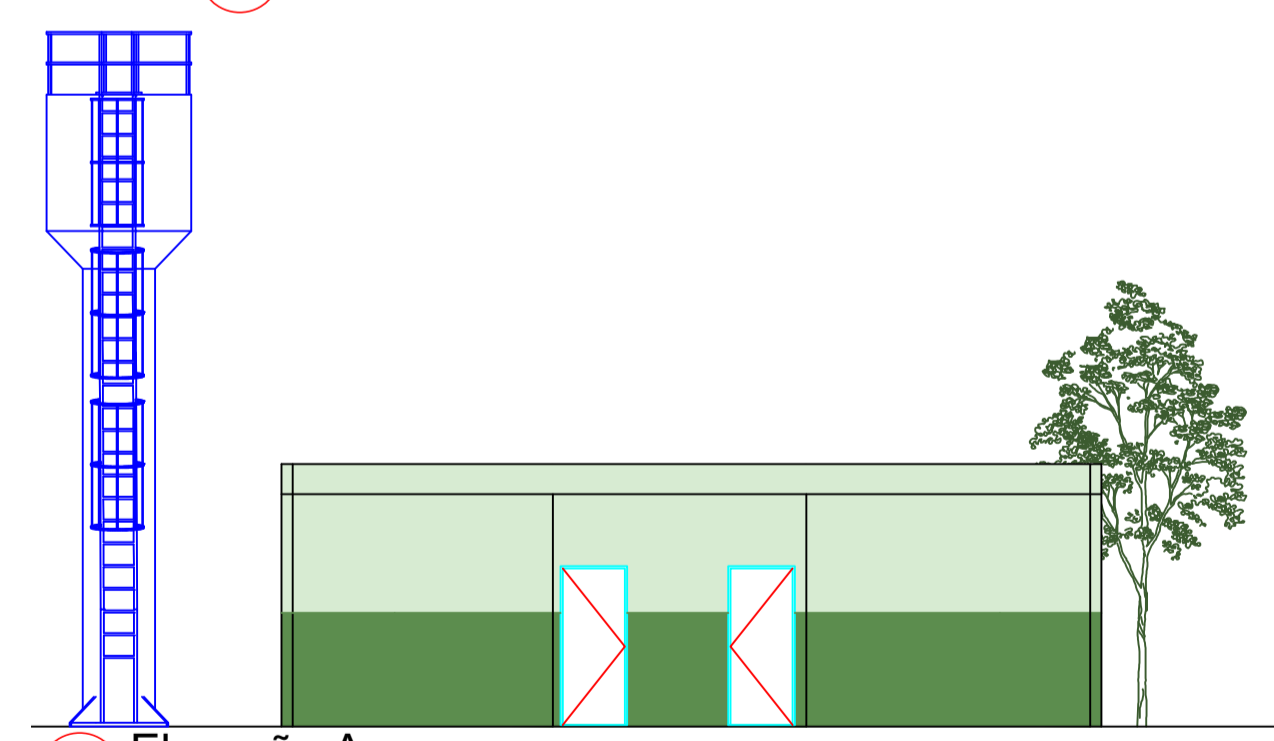
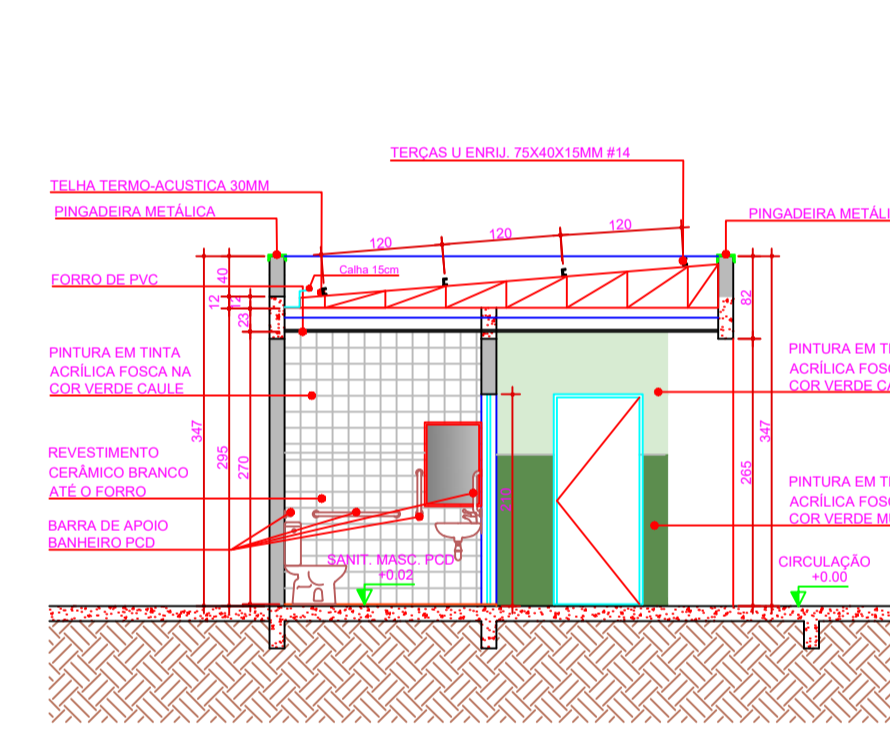
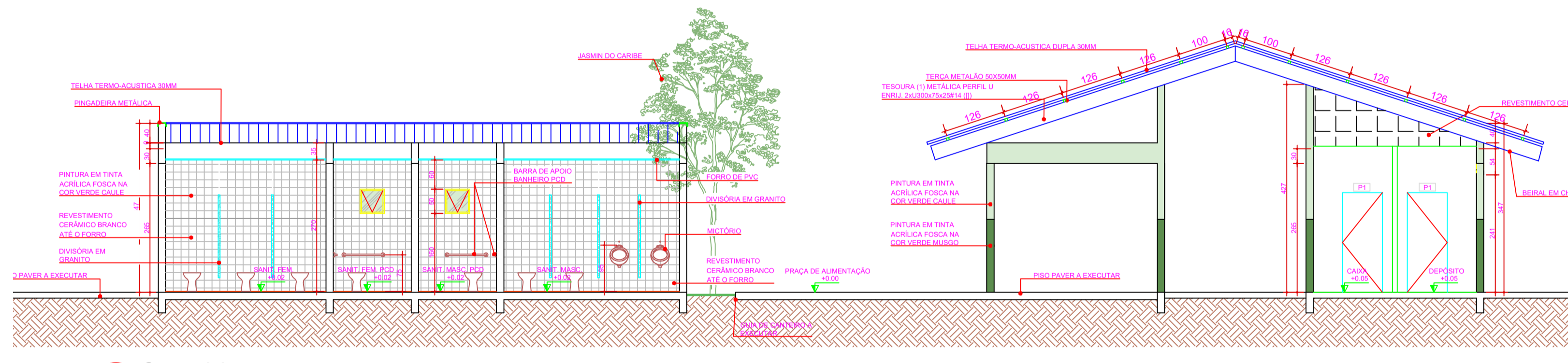
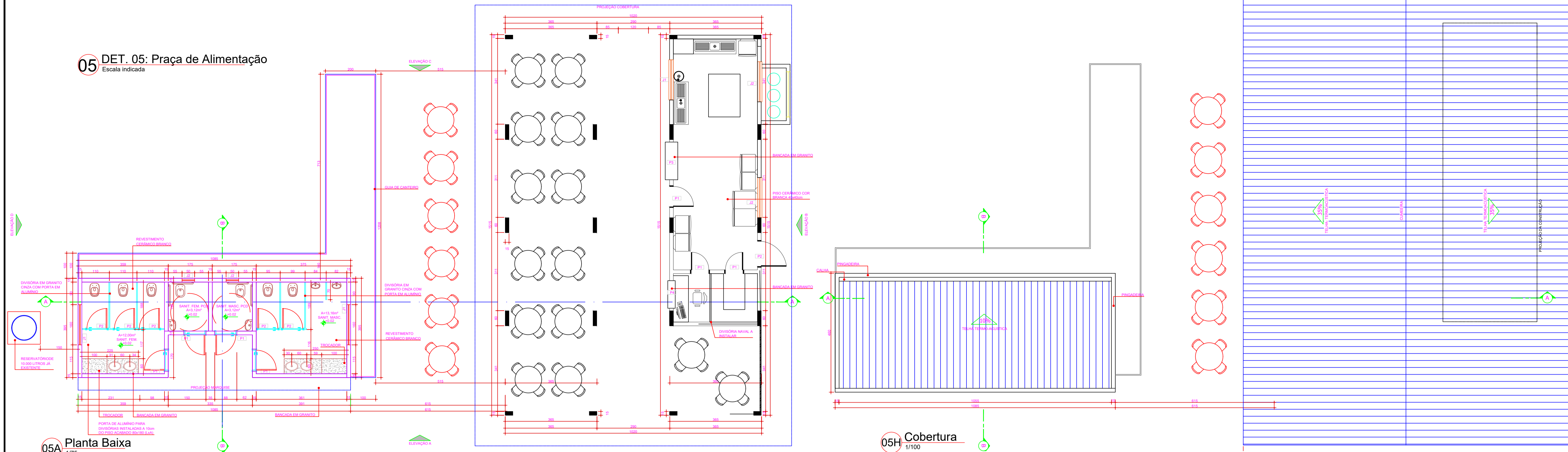

QUADRO DE ABERTURAS BANHEIROS					
CÓDIGO	LARGURA (m)	ALTURA (m)	PEITORIL (m)	QUANTIDADE	DESCRIÇÃO
P1	0,80	2,10	0,10	4	Porta de abrir em alumínio tipo veneziana
P2	0,80	1,80	0,10	5	Porta de abrir em alumínio para divisória
J1	1,60	0,50	1,60	2	Janela Maxim-ar em aço
J2	0,50	0,50	1,60	2	Janela Maxim-ar em aço

QUADRO DE ABERTURAS LANCHONETE					
CÓDIGO	LARGURA (m)	ALTURA (m)	PEITORIL (m)	QUANTIDADE	DESCRIÇÃO
P1	0,80	2,10	0,10	3	Porta de abrir em alumínio tipo veneziana
P2	1,00	2,10	0,10	1	Porta de abrir em alumínio para divisória
P3	1,00	1,80	1,00	2	Porta de entrar
P4	1,10	1,80	1,00	1	Porta de entrar
J1	1,60	1,00	1,00	1	Janela Maxim-ar em aço
J2	1,60	0,50	1,60	2	Janela Maxim-ar em aço

Autenticações:

ESTADO DE MATO GROSSO
PREFEITURA MUNICIPAL DE CLÁUDIA
Av. Gaspar Dutra - SN* - CEP 78540-00 - Fone (066) 3546-3100

PROJETO: Projeto de urbanização, Revitalização da Praça dos Migrantes de Cláudia/MT
COORDENADAS GEOGRÁFICAS: 11° 30'20.6"S 54° 52'33.7"W

LOTE: P-2
MODALIDADE:

PROPRIETÁRIO: Prefeitura Municipal de Cláudia/MT

LOCAL - INSCRIÇÃO CADASTRAL: Av. Marechal Cândido Rondon com Av. Gaspar Dutra, S/N

ASSUNTO: Projeto de urbanização, Revitalização da Praça dos Migrantes de Cláudia/MT
PRANCHA: Praça de Alimentação e Banheiro

AUTOR DO PROJETO: Ivo A. Facin Junior
Engenheiro Civil
CREA/MT 034733
RESPONSÁVEL TÉCNICO P/ OBRA: Ivo A. Facin Junior
Engenheiro Civil
CREA/MT 034733

DESENHO: Ivo A. Facin Junior
Engenheiro Civil
CREA/MT 034733
QUADRO DE ÁREAS: Área do terreno: 15.177,00m²
Área permeável: 3.942,28m²
ESCALA: Indicada no desenho
TAXA DE PERMEABILIDADE: 25,91%
TAXA DE OCUPAÇÃO: 74,03%
FOLHA: 03/08

DATA: Dezembro / 2022