

MEMORIAL DESCRITIVO

RM GEORREFERENCIAMENTO E CONSULTORIA AMBIENTAL

Rua das Arecas, 66 - Setor Industrial Norte - Sinop, CEP 78550-332 Fone 66 99968-8727
riublopes@gmail.com

Projeto de Municipalização de Estrada Rural

Inicia-se a descrição deste perímetro no vértice **M-001**, de coordenadas **N 8.703.521,98m** e **E 735.222,95m**; ; deste, segue confrontando com , com os seguintes azimutes e distâncias: **124°06'49"** e **231,53 m** até o vértice **M-002**, de coordenadas **N 8.703.392,13m** e **E 735.414,64m**; **122°36'07"** e **174,22 m** até o vértice **M-003**, de coordenadas **N 8.703.298,26m** e **E 735.561,41m**; **124°30'23"** e **346,67 m** até o vértice **M-004**, de coordenadas **N 8.703.101,87m** e **E 735.847,09m**; **124°24'29"** e **405,07 m** até o vértice **M-005**, de coordenadas **N 8.702.872,97m** e **E 736.181,29m**; **124°31'43"** e **405,25 m** até o vértice **M-006**, de coordenadas **N 8.702.643,27m** e **E 736.515,15m**; **124°27'04"** e **545,76 m** até o vértice **M-007**, de coordenadas **N 8.702.334,53m** e **E 736.965,19m**; **124°32'12"** e **531,37 m** até o vértice **M-008**, de coordenadas **N 8.702.033,28m** e **E 737.402,91m**; **124°24'14"** e **413,45 m** até o vértice **M-009**, de coordenadas **N 8.701.799,67m** e **E 737.744,04m**; **124°27'52"** e **198,00 m** até o vértice **M-010**, de coordenadas **N 8.701.687,62m** e **E 737.907,29m**; **124°32'28"** e **338,89 m** até o vértice **M-011**, de coordenadas **N 8.701.495,47m** e **E 738.186,44m**; **124°26'18"** e **263,17 m** até o vértice **M-012**, de coordenadas **N 8.701.346,64m** e **E 738.403,49m**; **124°26'59"** e **504,98 m** até o vértice **M-013**, de coordenadas **N 8.701.060,98m** e **E 738.819,91m**; **124°37'42"** e **231,34 m** até o vértice **M-014**, de coordenadas **N 8.700.929,52m** e **E 739.010,27m**; **125°16'19"** e **924,46 m** até o vértice **M-015**, de coordenadas **N 8.700.395,68m** e **E 739.765,02m**; **125°09'36"** e **394,61 m** até o vértice **M-016**, de coordenadas **N 8.700.168,44m** e **E 740.087,63m**; **125°19'11"** e **797,09 m** até o vértice **M-017**, de coordenadas **N 8.699.707,61m** e **E 740.738,01m**; **125°19'17"** e **51,44 m** até o vértice **M-018**, de coordenadas **N 8.699.677,87m** e **E 740.779,98m**; **208°50'10"** e **42,77 m** até o vértice **M-019**, de coordenadas **N 8.699.640,40m** e **E 740.759,35m**; **213°30'45"** e **902,20 m** até o vértice **M-020**, de coordenadas **N 8.698.888,18m** e **E 740.261,23m**; **213°16'32"** e **1.118,40 m** até o vértice **M-021**, de coordenadas **N 8.697.953,15m** e **E 739.647,60m**; **212°16'31"** e **1.230,23 m** até o vértice **M-022**, de coordenadas **N 8.696.913,00m** e **E 738.990,67m**; **214°05'13"** e **459,74 m** até o vértice **M-023**, de coordenadas **N 8.696.532,25m** e **E 738.733,01m**; **216°01'22"** e **80,61 m** até o vértice **M-024**, de coordenadas **N 8.696.467,05m** e **E 738.685,60m**; **217°54'37"** e **101,29 m** até o vértice **M-025**, de coordenadas **N 8.696.387,13m** e **E 738.623,36m** , ponto final da descrição desta estrada. Todas as coordenadas aqui descritas estão georreferenciadas ao Sistema Geodésico Brasileiro e encontram-se representadas no Sistema U T M, referenciadas ao **Meridiano Central n° 57°00'**, fuso -21, tendo como datum o SIRGAS2000. Todos os azimutes e distâncias, área e perímetro foram calculados no plano de projeção U T M.

Observações:

A planta anexa é parte integrante deste memorial descritivo.

Cláudia-MT, dia 20 de fevereiro de 2024.

RIUBI LOPES DE MORAIS:02112
241117

Assinado de forma digital
por RIUBI LOPES DE
MORAIS:02112241117
Dados: 2024.02.20
10:57:50 -04'00'

Riubi Lopes de Moraes
Eng. Florestal/Geomensor
CREA: MT038603

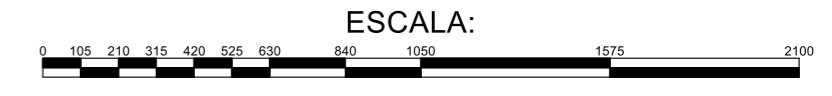
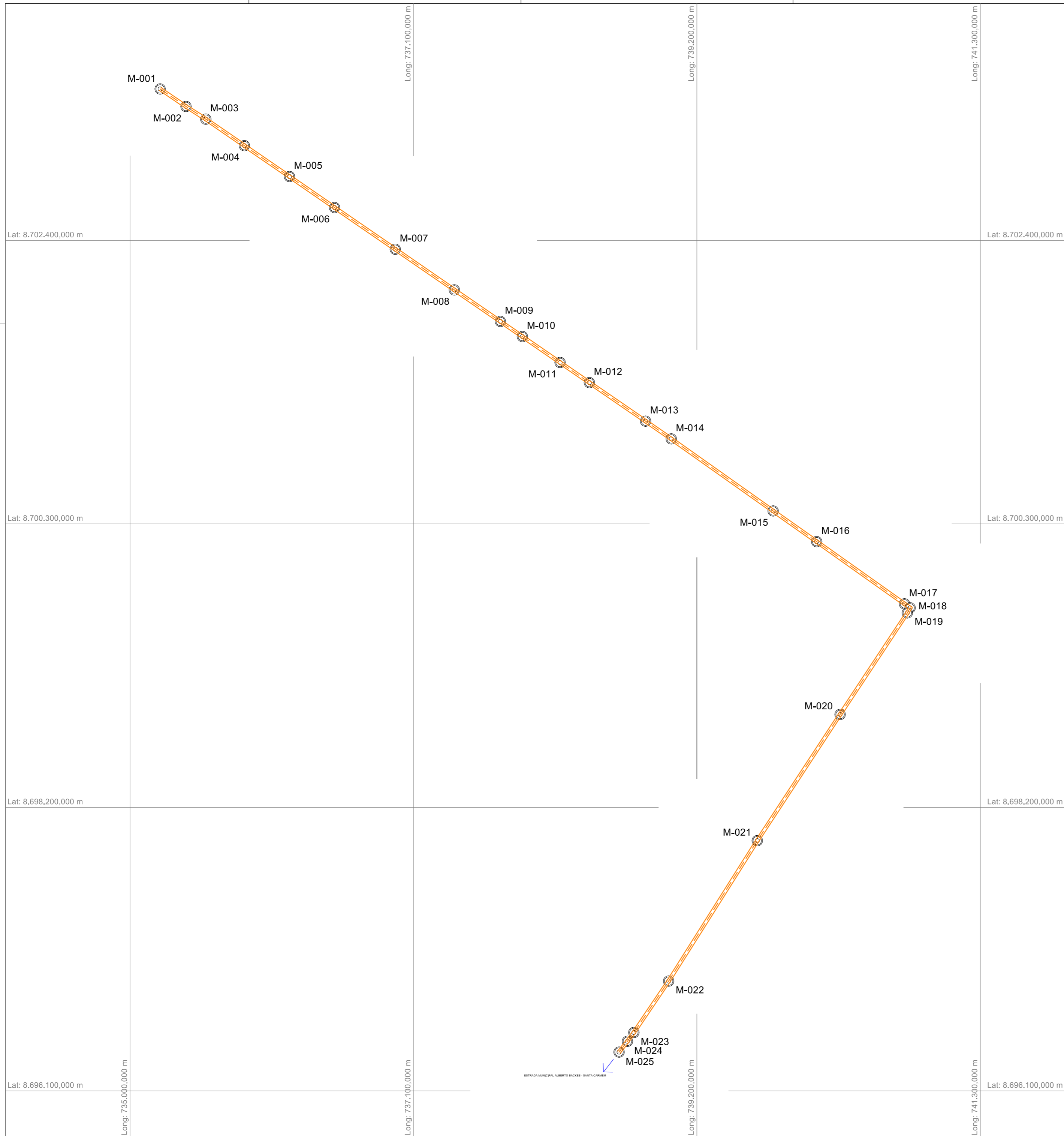

LEGENDA

- Córrego ou Nascente
- Rodovias
- Vias de Acesso
- Área de Preservação
- CRED-M-0001 Marcos Implantados
- CRED-P-0001 Pontos Levantados
- CRED-V-0001 Vértices Virtuais

Informações de Coordenadas
 PROJEÇÃO UNIVERSAL TRANSVERSA
 DE MERCATOR - UTM
 SGR - SIRGAS2000
 MC: 57°

CM-00°26'20.424720"
 K: 1.000285788

VÉRTICE: BASE
 Lat.: 11°43'15.024" S
 Long.: 54°50'23.757" W

Título: **Projeto de Municipalização de Estrada Rural** Folha: **01**

Município: Cláudia-MT

Assinado de forma digital por RIUBI LOPES DE MORAIS:021122 MORAISS:02112241117 41117 Dados: 2024.02.20 10:57:12 -04'00'

Responsável Técnico: Engenheiro Agrimensor CREA: MT038603 - INCRA:YXRX

RM GEORREFERENCIAMENTO E CONSULTORIA AMBIENTAL (66) 99968-8727 Rua das Azevas, 66 - Set. Resid. Norte Sinop/MT

Estrada Municipal				
De	Para	Coord. N(Y)	Coord. E(X)	Azimute
M-001	M-002	8.703.392,13	735.414,64	124°06'49"
M-002	M-003	8.703.298,26	735.561,41	122°36'07"
M-003	M-004	8.703.101,87	735.847,09	124°30'23"
M-004	M-005	8.702.872,97	736.181,29	124°24'29"
M-005	M-006	8.702.643,27	736.515,15	124°31'43"
M-006	M-007	8.702.334,53	736.965,19	124°27'04"
M-007	M-008	8.702.033,28	737.402,91	124°32'12"
M-008	M-009	8.701.799,67	737.744,04	124°24'14"
M-009	M-010	8.701.687,62	737.907,29	124°27'52"
M-010	M-011	8.701.495,47	738.186,44	124°32'28"
M-011	M-012	8.701.346,64	738.403,49	124°26'18"
M-012	M-013	8.701.060,98	738.819,91	124°26'59"
M-013	M-014	8.700.929,52	739.010,27	124°37'42"
M-014	M-015	8.700.395,68	739.765,02	125°16'19"
M-015	M-016	8.700.168,44	740.087,63	125°09'36"
M-016	M-017	8.699.707,61	740.738,01	125°19'11"
M-017	M-018	8.699.677,87	740.779,98	125°19'17"
M-018	M-019	8.699.640,40	740.759,35	208°50'10"
M-019	M-020	8.698.888,18	740.261,23	213°30'45"
M-020	M-021	8.697.953,15	739.647,60	213°16'32"
M-021	M-022	8.696.913,00	738.990,67	212°16'31"
M-022	M-023	8.696.532,25	738.733,01	214°05'13"
M-023	M-024	8.696.467,05	738.685,60	216°01'22"
M-024	M-025	8.696.387,13	738.623,36	217°54'39"

Esse desenho foi elaborado utilizando uma versão original do sistema profissional para Cálculos, Desenhos e Projetos topográficos Métrica TOPO

Memorial Descritivo Imagem 16/01/2024

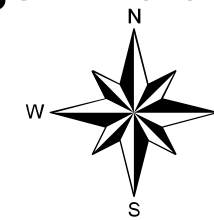

1.250 625 0 1.250 m

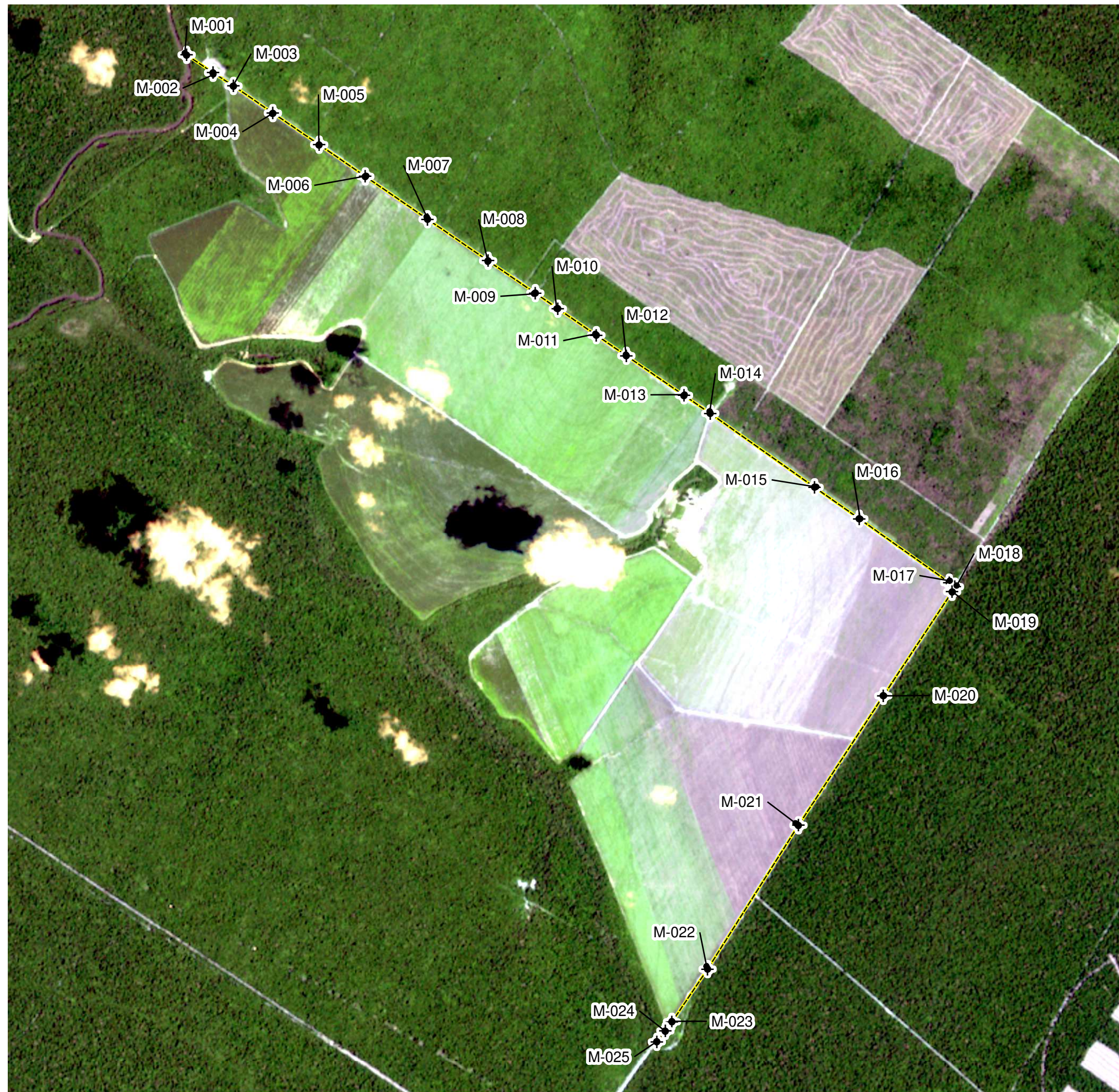
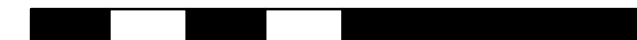

De	Para	Coord. N(Y)	Coord. E(X)	Azimute
M-001	M-002	8.703.392,13	735.414,64	124°06'49"
M-002	M-003	8.703.298,26	735.561,41	122°36'07"
M-003	M-004	8.703.101,87	735.847,09	124°30'23"
M-004	M-005	8.702.872,97	736.181,29	124°24'29"
M-005	M-006	8.702.643,27	736.515,15	124°31'43"
M-006	M-007	8.702.334,53	736.965,19	124°27'04"
M-007	M-008	8.702.033,28	737.402,91	124°32'12"
M-008	M-009	8.701.799,67	737.744,04	124°24'14"
M-009	M-010	8.701.687,62	737.907,29	124°27'52"
M-010	M-011	8.701.495,47	738.186,44	124°32'28"
M-011	M-012	8.701.346,64	738.403,49	124°26'18"
M-012	M-013	8.701.060,98	738.819,91	124°26'59"
M-013	M-014	8.700.929,52	739.010,27	124°37'42"
M-014	M-015	8.700.395,68	739.765,02	125°16'19"
M-015	M-016	8.700.168,44	740.087,63	125°09'36"
M-016	M-017	8.699.707,61	740.738,01	125°19'11"
M-017	M-018	8.699.677,87	740.779,98	125°19'17"
M-018	M-019	8.699.640,40	740.759,35	208°50'10"
M-019	M-020	8.698.888,18	740.261,23	213°30'45"
M-020	M-021	8.697.953,15	739.647,60	213°16'32"
M-021	M-022	8.696.913,00	738.990,67	212°16'31"
M-022	M-023	8.696.532,25	738.733,01	214°05'13"
M-023	M-024	8.696.467,05	738.685,60	216°01'22"
M-024	M-025	8.696.387,13	738.623,36	217°54'39"

RIUBI LOPES DE
MORAIS:02112
241117

Assinado de forma digital
por RIUBI LOPES DE
MORAIS:02112241117
Dados: 2024.02.20
10:50:35 -04'00'

Riubi Lopes de Morais
Eng. Florestal/Geomensor
CPF: 021.122.411-17 RG: 17851947
CREA: MT038603

Croqui de Acesso World Imagery

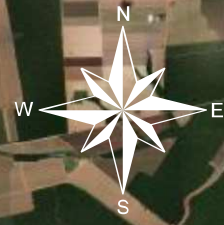

5.250 2.625 0 5.250 m

Projeto de Municipalização de Estrada Rural

Estrada Municipal Alberto Backes

Rodovia Estadual MT-422

Mancha Urbana Santa Carmem

Rodovia Estadual MT-140

Resp. Técnico:
RIUBI LOPES DE MORAIS:0211224117
Assinado de forma digital por RIUBI LOPES DE MORAIS:0211224117
Dados: 2024.02.20 14:10:13 -04'00'
Riubi Lopes de Moraes
Eng. Florestal/Geomensor CREA: MT038603

LEGENDA

- Estrada Municipal Alberto Backes (19,35 Km)
- Rodovia Estadual MT-422 (44,42 Km)
- Rodovia Estadual MT-140 (4,28 Km)
- Projeto de Municipalização de Estrada Rural (10,69 Km)

DECLARAÇÃO DE DOAÇÃO DE PROJETO TÉCNICO

Eu, Riubi Lopes de Moraes, brasileiro, casado, engenheiro florestal, portador da C.I. n.º 17851947 SSP-MT e do CPF n.º 021.122.411-17, residente e domiciliado na Rua das Arecas, nº 66, Setor Residencial Norte, município de Sinop, Estado Mato Grosso, telefone (66) 99968-8727, e-mail: riubilopes@gmail.com, venho através deste documento fazer a **DOAÇÃO** do **Projeto de Levantamento da Estrada Rural** através da ART nº 1220240141716, sem custos, para fins de municipalização, para a Prefeitura Municipal de Cláudia, CNPJ: 01.310.499/0001-04, Avenida Gaspar Dutra / P-03 – CEP 78540-000 – Centro – Cláudia/MT.

Cláudia-MT, 02 de Julho de 2024.

RIUBI LOPES
DE
MORAIS:021
12241117

Assinado de forma
digital por RIUBI
LOPES DE
MORAIS:02112241117
Dados: 2024.07.08
08:53:48 -04'00'

Riubi Lopes de Moraes
Eng. Florestal
CREA: MT038603
ART nº 1220240141716
Credenciamento INCRA: YXRX